kujawsko-pomorskie
konstelacje dobrych miejsc

2018/19

KATALOG OFERT

dla FORUM TURYSTYKI PRZYJAZDOWEJ przy POLSKIEJ ORGANIZACJI TURYSTYCZNEJ

Spis treści

01 Bydgoszcz

City Hotel **** 7
Hotel *** Campanile Bydgoszcz 9
Hotel Mercure Bydgoszcz Sepia **** 11
Park Hotel Bydgoszcz*** 13
Hotel Ikar Bydgoszcz *** 15
Warzelnia 17
Szlak piwny 19
Szlak Wody, Przemysłu i Rzemiosła TeH2O w Bydgoszczy 21
Exploseum wybuchowa historia 23
Pole golfowe 25
Leśny Park Kultury i Wypoczynku Bydgoskie zoo 27
Atelier Masażu i Medycyny zintegrowanej 29

02 Toruń

Hotel Nicolaus **** 33
Hotel Copernicus **** 35
Hotel Filmar **** 37
Żywe Muzeum Piernika 39
Fort IV w Toruniu 41
Interaktywne Muzeum Witraży „NISZA" 43
Zamek Dybów 45
Toruńscy Partacze 47
Centrum Nowoczesności Młyn Wiedzy 49
Rejsy turystyczne na Wiśle w Toruniu tradycyjnymi łodziami drewnianymi 51

03 Pałuki

Pałac Lubostroń 55
Pałac w Grochowiskach Szlacheckich 57
Hotel Martina *** 59
Muzeum Archeologiczne w Biskupinie 61
Gród Piasta 63
Muzeum Kolei Wąskotorowej w Wenecji oraz ruiny Zamku Diabła Weneckiego 65
Kolejka wąskotorowa 67

04 Kujawy

Hotel Bast *** 71
Villa Orłowo na „Szlaku Bursztynowym" 73
Lovenda kujawska 75
Przystanek Łojewo dobre miejsce na Kujawach 77

05 Bory Tucholskie

Hanza Pałac Wellness & SPA**** 81
EVITA Hotel & SPA**** 83
Indiańska przygoda w Borach Tucholskich 85
Leśne Apartamenty 87
Bory Tucholskie kajakiem: spływ i pobyt 89
Rowery w Borach Tucholskich 91
Domki borowiackie 93
Spływy Kajakowe - Rzeka Brda 95
Spływ kajakowy Wielkim Kanałem Brdy 97
Rezerwat „Cisy Staropolskie im. Leona Wyczółkowskiego" w Wierzchlesie 99
Wesele sztygara w Górniczej Wiosce w Borach Tucholskich 101
Wioska Kwiatowa - Żalno 103

06 Ziemia Dobrzyńska i Pojezierze Brodnickie

Zamek Golubski 107
Hotel Wapionka*** w Górznie 109
Zagroda pod Zachrypniętym Kogutem Resort Natura 111

07 Niech Cię Zakole

Wyprawy Poznaj Smak Doliny Wisły Między Mostami w 2 dni 115
Uczty tematyczne, biesiady, pikniki 117
Pakiet Pałacowy w Sypniewie 119
Wyprawy Niech Cię Zakole w Dolinie Wisły 121
Wyprawy Nadwiślańskie Niderlandy i Piknik Mennonitów 123
Winnica przy Talerzyku 125

08 Chełmno

Europejskie Centrum Wymiany Młodzieży 129
Hotelik w Chełmnie 131
Hotel Centralny 131
Romantyczna wizyta w Chełmnie - mieście zakochanych® 133
Lot nad Chełmnem 135

09 Nakło

Przystań Powiat Nakielski 137

kujawsko-pomorskie
konstelacje dobrych miejsc

Szanowni Państwo

Witamy w Kujawsko-Pomorskich Konstelacjach dobrych miejsc. Dobrych na wypoczynek, zwiedzanie, regenerację sił i kulinarne odkrycia.

Mamy nadzieję, że podzielą Państwo nasz entuzjazm, który wraz z kreatywnością ludzi turystyki i odziedziczonymi walorami stanowią dziś potencjał naszego regionu. Prezentujemy go w postaci katalogu ofert turystycznych 2018/2019.

Zapraszamy do współpracy, wierząc, że dołączą Państwo do grona Ambasadorów „Kujawsko-Pomorskich Konstelacji dobrych miejsc".

KUJAWSKO-POMORSKA
ORGANIZACJA TURYSTYCZNA

01 Bydgoszcz

www.kujawsko-pomorskie.travel

City Hotel ****

Czterogwiazdkowy hotel w ścisłym centrum Bydgoszczy z własnym parkingiem na 300 samochodów, z miejscami dla autokarów. Zlokalizowany jest nieopodal parku, Starego Miasta, Opery Nova, Filharmonii Pomorskiej oraz centrów handlowo-rozrywkowych.

NOCLEG (Bed & Breakfast) z FB

CENA JEDNOSTKOWA: 210 zł netto (bez VAT)

- nocleg w pokoju dwuosobowym typu TWIN lub DBL
- w pokoju – klimatyzacja, sejf, kawa i herbata, telewizor LCD
- posiłki: śniadanie – bufet, obiad, kolacja
- dostęp do sauny i siłowni
- dopłata do pokoju SGL – 75 netto (bez VAT)

NOCLEG (Bed & Breakfast) z HB

CENA JEDNOSTKOWA: 161 zł netto (bez VAT)

- nocleg w pokoju dwuosobowym typu TWIN lub DBL
- w pokoju – klimatyzacja, sejf, kawa i herbata, telewizor LCD
- śniadanie – bufet, obiad lub kolacja (1 posiłek 3 daniowy)
- dostęp do sauny i siłowni
- dopłata do pokoju SGL – 75 netto (bez VAT)

NOCLEG (Bed & Breakfast)

CENA JEDNOSTKOWA: 112 zł netto (bez VAT)

- nocleg w pokoju dwuosobowym typu TWIN lub DBL
- w pokoju – klimatyzacja, sejf, kawa i herbata, telewizor LCD
- śniadanie w formie bufetu
- dostęp do sauny i siłowni
- dopłata do pokoju SGL – 75 netto (bez VAT)

Uwaga

- oferty obowiązują do 31.03.2020
- hotel zapewnia parking dla autokaru

DANE TELEADRESOWE
ul. 3 Maja 6
85-950 Bydgoszcz

city@city-hotel.pl
rezerwacja@city-hotel.pl

+ 48 52 325 25 00
+ 48 502 923 350

facebook.com/
CityHotelBydgoszcz

www.city-hotel.pl

Hotel *** Campanile Bydgoszcz

Usytuowany w centrum miasta, doskonale skomunikowany z ważnymi ośrodkami naukowymi, kulturalnymi, centrum biznesowym oraz sportowym. Hotel zaprasza do restauracji hotelowej (60 miejsc siedzących) oraz lounge bar. Śniadanie serwowane jest w postaci bufetu z daniami ciepłymi i zimnymi. Restauracja oferuje specjalne menu dla dzieci.

W hotelu znajdują się dwie sale konferencyjne, z możliwością dowolnej aranżacji i połączenia. Łącznie 100 m2. Każda sala posiada sprzęt audiowizualny (projektor multimedialny, ekran, nagłośnienie) oraz dodatkowe wyposażenie dostępne na życzenie (drukarka, flipchart), WiFi+.

CENA ZAWIERA:

- pokój 1-os. – 162 zł/brutto/doba
- pokój 2-os. – 198 zł/brutto/doba

OPCJONALNIE DLA GRUP:

- obiadokolacja – 60 zł/brutto/os.
- obiad – 45 zł/brutto/os.
- kolacja – 45 zł/brutto/os.

ZAKRES ŚWIADCZEŃ:

- nocleg
- śniadanie w formie bufetu
- WiFi
- parking dla autokaru

DANE TELEADRESOWE

ul. Jagiellońska 59
85-027 Bydgoszcz

bydgoszcz@campanile.com
+48 52 586 20 00

Facebook.com
/CampanilePolska

Instagram.com
/campanilehotels

www.campanile-bydgoszcz.pl

Hotel Mercure Bydgoszcz Sepia ****

Mercure Bydgoszcz Sepia**** to doskonały wybór dla gości biznesowych i turystów. Położenie nieopodal Opery Nova, Starego Rynku i Wyspy Młyńskiej gwarantuje prestiżową lokalizację dla biznesu oraz pozwala cieszyć się bogatą ofertą kulturalną i urokami miasta.

CENA JEDNOSTKOWA:
od 189 zł brutto, zawiera: nocleg w jednym z 90 komfortowych pokoi o zróżnicowanym wyposażeniu

ZAKRES ŚWIADCZEŃ:

- Wi-Fi do 100 mb/s
- 24h sauna sucha
- 24h dostęp do strefy fitness
- sejf w każdy pokoju
- bogaty bufet śniadaniowy (dodatkowo płatny)
- restauracja
- taras widokowy na dachu hotelu (dostępny w okresie wiosna-lato)

Mercure HOTELS
BYDGOSZCZ SEPIA

DANE TELEADRESOWE
ul. Marszałka Focha 20
85-070 Bydgoszcz

H9441-sl@accor.com

+48 52 525 24 10
+48 796 888 192

facebook.com
/mercurebydgoszcz

www.hotelsepia.pl

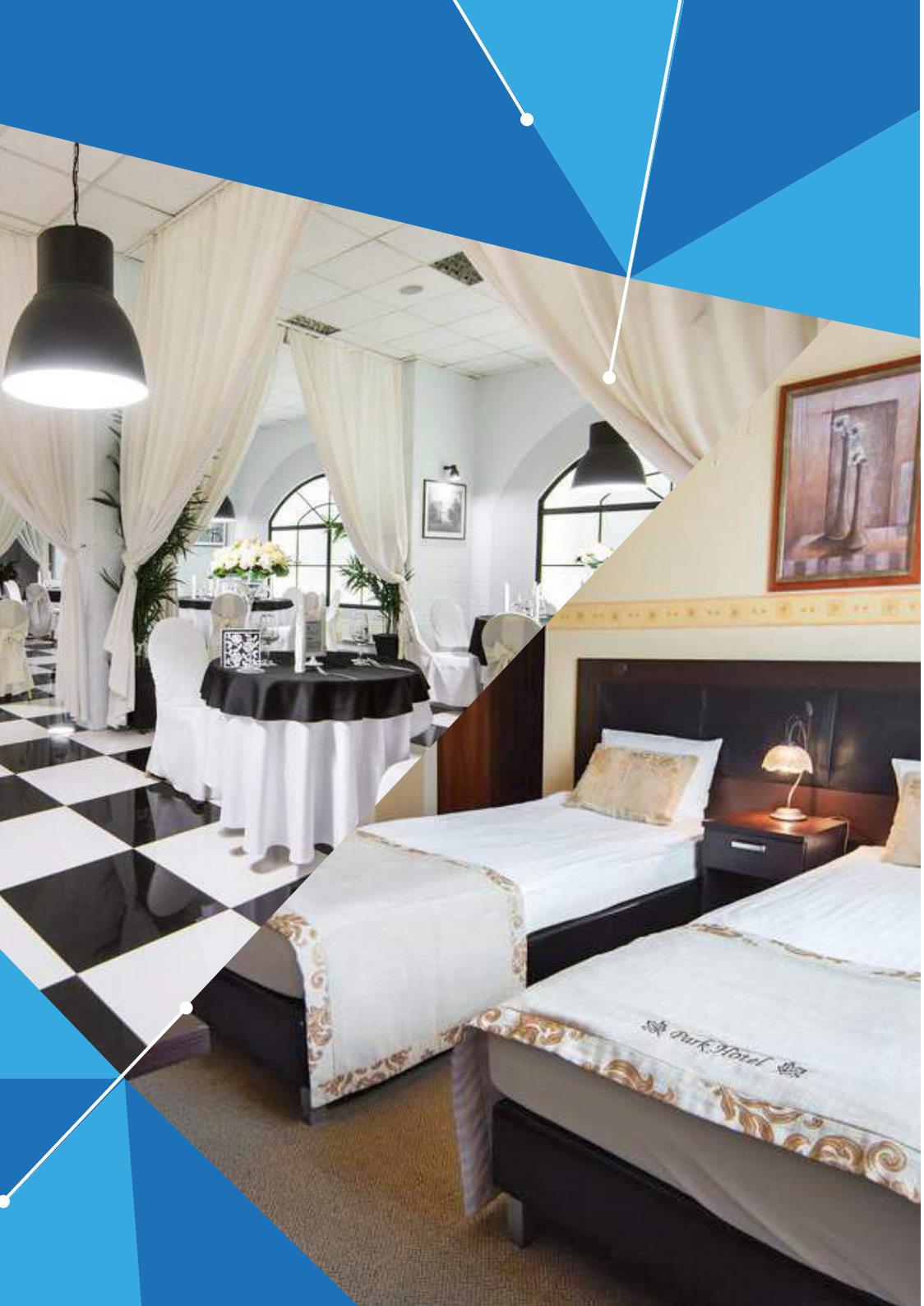

Park Hotel Bydgoszcz***

Usytuowany w centrum miasta, na skraju malowniczego miejskiego parku nad Starym Kanałem Bydgoskim. Oferujemy 45 komfortowo wyposażonych pokoi, parking oraz szybki i swobodny dostęp do Internetu. Hotelowa restauracja „Przy IV Śluzie" oferuje smaczną, staropolską kuchnię.

OFERUJEMY:

- nocleg ze śniadaniem - 200 zł netto
- nocleg ze śniadaniem i obiadokolacją - 270 zł netto
- nocleg ze śniadaniem (pokój DELUXE) - 260 zł netto
- nocleg ze śniadaniem i obiadokolacją (pokój DELUXE) - 330 zł netto

DANE TELEADRESOWE

ul. Wrocławska 3
85-211 Bydgoszcz

parkhotel@parkhotel.bydgoszcz.pl

+48 52 376 36 26
+48 513 069 794

facebook.com
/ParkHotelBydgoszcz

www.parkhotel.bydgoszcz.pl

Hotel Ikar Bydgoszcz ***

Zapraszamy do Hotelu Ikar Bydgoszcz***, usytuowanego w odległości ok. 3 km od centrum Bydgoszczy, bezpośrednio przy głównej trasie w kierunku Poznania. Dużą zaletą Hotelu jest bliskie sąsiedztwo lasu, co umożliwia naszym Gościom wypoczynek i relaks na świeżym powietrzu. Oferujemy 99 pokoi.

CENA JEDNOSTKOWA:
netto / osoba / doba
BB: 83,33 PLN
HB: 115,74 PLN
FB: 148,15 PLN

ZAKRES ŚWIADCZEŃ:

- noclegi w pokojach dwuosobowych ze śniadaniem w formie bufetu
- pełne lub częściowe porcjowane wyżywienie w przypadku opcji FB lub HB
- bezpłatny wstęp do strefy fitness i sauny
- bezpłatne wypożyczenie rowerów
- bezpłatne korzystanie ze stołu bilardowego
- bezpłatne Wi-Fi na terenie całego hotelu
- bezpłatny zestaw kawowy w każdym pokoju
- bezpłatny parking dla samochodów i autokarów

DANE TELEADRESOWE
ul. Szubińska 32
85-312 Bydgoszcz

recepcja@hotel-ikar.pl

+48 52 366 80 00
+48 608 027 234

facebook.com
/HotellkarBydgoszcz

www.hotel-ikar.pl

Warzelnia

Zlokalizowana w samym centrum miasta, tuż przy Starówce, restauracja z piwem warzonym na miejscu tradycyjną metodą, według najlepszych receptur piwowara. Lokal znajduje się na Kujawsko-Pomorskim Gęsinowym Szlaku Kulinarnym oraz Szlaku TeH2O w Bydgoszczy. Dodatkowymi atrakcjami są: możliwość zwiedzenia lokalu z przewodnikiem i poznanie browarniczej historii miasta lub poznanie warzelnianych sekretów z naszym piwowarem wraz z degustacją piw. Restauracja serwuje dania kuchni europejskiej oraz oryginalne dania kuchni indyjskiej.

CENA JEDNOSTKOWA:
69 zł/os

ZAKRES ŚWIADCZEŃ:

- **Danie regionalne:**
  - plastry pieczonej gęsi z sosem leśnym, podane ze szmurowaną kapustą i kopytkami + piwo (zestaw degustacyjny)
  - 4 x 120 ml piwa - w zależności od aktualnie dostępnych gatunków, w tym piw sezonowych

DANE TELEADRESOWE
ul. Poznańska 8
85-129 Bydgoszcz

karol.nowicki@warzelniapiwa.pl

+48 531 111 910
+48 517 762 197

facebook.com/warzelniapiwa

www.warzelniapiwa.pl

Szlak piwny

Niezwykła wycieczka Piwnym Szlakiem Bydgoszczy. Oferujemy spacer w klimacie lat 20', kiedy to w mieście działało ponad 20 lokalnych browarów i rozlewni. Magazyny nadrzeczne wypełniał słód, nadając miastu niepowtarzalny zapach i klimat.

PODCZAS 2 – 3-GODZINNEGO SPACERU GOŚCIE ZAKOSZTUJĄ WIELU ATRAKCJI:

- degustacje lokalnych kraftowych piw i piwnych lodów
- warsztaty robienia chmielowych kul kąpielowych (z własnoręcznie zerwanego nad Brdą chmielu) lub mydeł w Muzeum Mydła i Historii Brudu
- etykietowanie i personalizowanie własnej butelki kraftowego piwa!
- paczka ciastek bydgoskich „Kamienie Diabła Węgliszka"

CENA:

- do 10 osób – 100 zł brutto/osoba
- 11 – 20 osób – 95 zł brutto/osoba
- 21 – 30 osób – 90 zł brutto/osoba
- 31 – 40 osób – 85 zł brutto/osoba
- 41 – 50 osób – 80 zł brutto/osoba
- 51 – 70 osób – 75 zł brutto/osoba
- powyżej 71 uczestników – 70 zł brutto/osoba

DANE TELEADRESOWE

Biuro Turystyki, Szkoleń i Konferencji Visite.pl
ul. Długa 63/12
85-034 Bydgoszcz

daria@visite.pl

+48 52 521 47 96
+48 607 566 388

www.visite.pl

Szlak Wody, Przemysłu i Rzemiosła TeH2O w Bydgoszczy

By zrozumieć Bydgoszcz, trzeba poznać Szlak TeH2O. To 15 największych atrakcji turystycznych miasta: muzea, zabytkowe fabryki i malownicze tereny rekreacyjne: Exploseum, Spichrze nad Brdą, Wyspa Młyńska, Apteka pod Łabędziem (podlegają Muzeum Okręgowemu), Wieża Ciśnień, Hala Pomp (Muzeum Wodociągów), Barka Lemara, Muzeum Fotografii WSG, Kanał Bydgoski, Muzeum Kanału Bydgoskiego, Muzeum Mydła i Historii Brudu, Warzelnia Piwa Bydgoszcz, Introligatornia, Dawna Gazownia Miejska, Fabryka Obrabiarek do Drewna; Prezentacja dziedzictwa technicznego Bydgoszczy, w tym zabytków hydrograficznych.

CENNIK BILETÓW WSTĘPU NA EKSPOZYCJE STAŁE I CZASOWE - WYBRANE OBIEKTY SZLAKU TeH2O:
Spichrze nad Brdą, obiekty muzealne na Wyspie Młyńskiej - Zbiory Archeologiczne, Europejskie Centrum Pieniądza, Galeria Sztuki Nowoczesnej: bilet grupowy – 2 zł/os. (od 10 osób)

WYSTAWY - USŁUGA PRZEWODNICKA:
- j. polski - w 1 budynku – 20 zł; we wszystkich – 50 zł/grupa
  j. angielski - w 1 budynku – 30 zł; we wszystkich – 75 zł/grupa

MUZEUM MYDŁA I HISTORII BRUDU:
- bilet grupowy (od 10 osób) – 13 zł/osoba
  bilet w j. angielskim – 15 zł/osoba
  W cenie: zwiedzanie i warsztaty mydlarskie

BARKA LEMARA: 2 zł/osoba
MUZEUM FOTOGRAFII: bilet normalny - 5 zł; ulgowy - 3 zł
MUZEUM WODOCIĄGÓW - WIEŻA CIŚNIEŃ I HALA POMP:
- bilet grupowy (min. 10 osób) - 2 zł/os.

Muzeum Kanału Bydgoskiego, Introligatornia, Dawna Gazownia Miejska, Fabryka Obrabiarek do Drewna wstęp bezpłatny

DANE TELEADRESOWE
ul. Mennica 6
85-112 Bydgoszcz

teh2o@muzeum.bydgoszcz.pl

+48 52 58 59 909

www.ludzieitechnika.pl

Exploseum wybuchowa historia

Należące do Muzeum Okręgowego im. Leona Wyczółkowskiego w Bydgoszczy Exploseum to unikalny przykład architektury przemysłowej z czasów II wojny światowej. Zaadaptowane dla turystyki obiekty to część jednej z największych fabryk zbrojeniowych III Rzeszy. Trasa zwiedzania wynosi blisko 2 km i obejmuje m.in. podziemne tunele. Całości dopełnia fascynująca opowieść o historii tego tajemniczego, przez wiele lat niedostępnego, miejsca.

CENNIK BILETÓW WSTĘPU:

- grupowy – 8 zł/os. (od 10 osób)
- normalny – 12 zł
- ulgowy – 10 zł

Uwagi:

- usługa przewodnicka w języku polskim lub angielskim – 5 zł/osoba
- soboty – wstęp bezpłatny na wystawę stałą

ZAKRES ŚWIADCZEŃ:

- zwiedzanie ekspozycji prezentującej historię DAG Fabrik Bromberg
- możliwość zwiedzania z przewodnikiem w historycznym przebraniu, wprowadzającym w klimat miejsca (cena standardowej usługi przewodnickiej, oferta dostępna w miarę dostępności przewodnika)
- działalność eventowa
- edukacja (lekcje muzealne, przewodnik)

DANE TELEADRESOWE

Exploseum – Muzeum Okręgowe im. Leona Wyczółkowskiego w Bydgoszczy

ul. Alfreda Nobla
85-862 Bydgoszcz

exploseum@muzeum.bydgoszcz.pl

+48 883 366 056

www.exploseum.pl

Pole golfowe

Dziewięciodołkowe pole golfowe znajduje się zaledwie 5 km od centrum Bydgoszczy, na terenie Leśnego Parku Kultury i Wypoczynku w Myślęcinku. Dzięki malowniczemu położeniu pola, relaksując się, można podziwiać panoramę Bydgoszczy. Przy polu znajduje się domek klubowy, driving range, chipping area oraz pole do minigolfa.

CENA JEDNOSTKOWA:

- 50 zł – green fee 9 dołków
- 80 zł – green fee 18 dołków
- 180 zł - green fee miesięczne
- 10 zł - koszyk (34) piłek na driving range
- 12 zł - minigolf

ZAKRES ŚWIADCZEŃ:

- 18-dołkowe pole do minigolfa
- 8-stanowiskowy driving range
- chipping area
- 9-dołkowe pole golfowe dostępne w mobilnych aplikacjach (TOM TOM, GARMIN)
- domek klubowy z napojami, przekąskami oraz podstawowymi akcesoriami golfowymi i wypożyczalnią sprzętu

DANE TELEADRESOWE

ul. Konna
85-687 Bydgoszcz

info@bkg.bydgoszcz.pl

+48 601 619 312

facebook.com
/BydgoskiKlubGolfowy

www.bkg.bydgoszcz.pl

Leśny Park Kultury i Wypoczynku Bydgoskie zoo

LEŚNY PARK KULTURY I WYPOCZYNKU W BYDGOSZCZY

Leśny Park Kultury i Wypoczynku „Myślęcinek" to największy park w Polsce, łączący wiele atrakcji, m.in. ZOO z nowo powstałym Akwarium Terrarium. Zwiedzający znajdą wśród ok. 1000 zwierząt przedstawicieli ssaków, ptaków, gadów, płazów, ryb i bezkręgowców.

CENY BILETÓW W SEZONIE:

- normalny: 15 zł / środy z rabatem: 12 zł
- ulgowy: 10 zł / środy z rabatem: 8 zł
- bilet grupowy normalny (min. 20 osób): 12 zł od osoby

CENY BILETÓW PO SEZONIE:

- normalny: 12 zł
- ulgowy: 8 zł

BILETY CAŁOROCZNE:

- bilet grupowy ulgowy (min. 20 osób): 7 zł od osoby
- bezpłatnie: dzieci do lat 3, opiekunowie grup zorganizowanych (1 opiekun na 10 dzieci)
- do opłat ulgowych za okazaniem legitymacji uprawnieni są: młodzież ucząca się, studiująca, renciści, emeryci oraz osoby niepełnosprawne i ich opiekunowie

DANE TELEADRESOWE

Leśny Park Kultury
i Wypoczynku „Myślęcinek"
Sp. z o.o. w Bydgoszczy
ul. Gdańska 173-175
85-674 Bydgoszcz

zoo@myslecinek.pl

+48 52 328 00 08
+48 52 328 00 24

www.myslecinek.pl

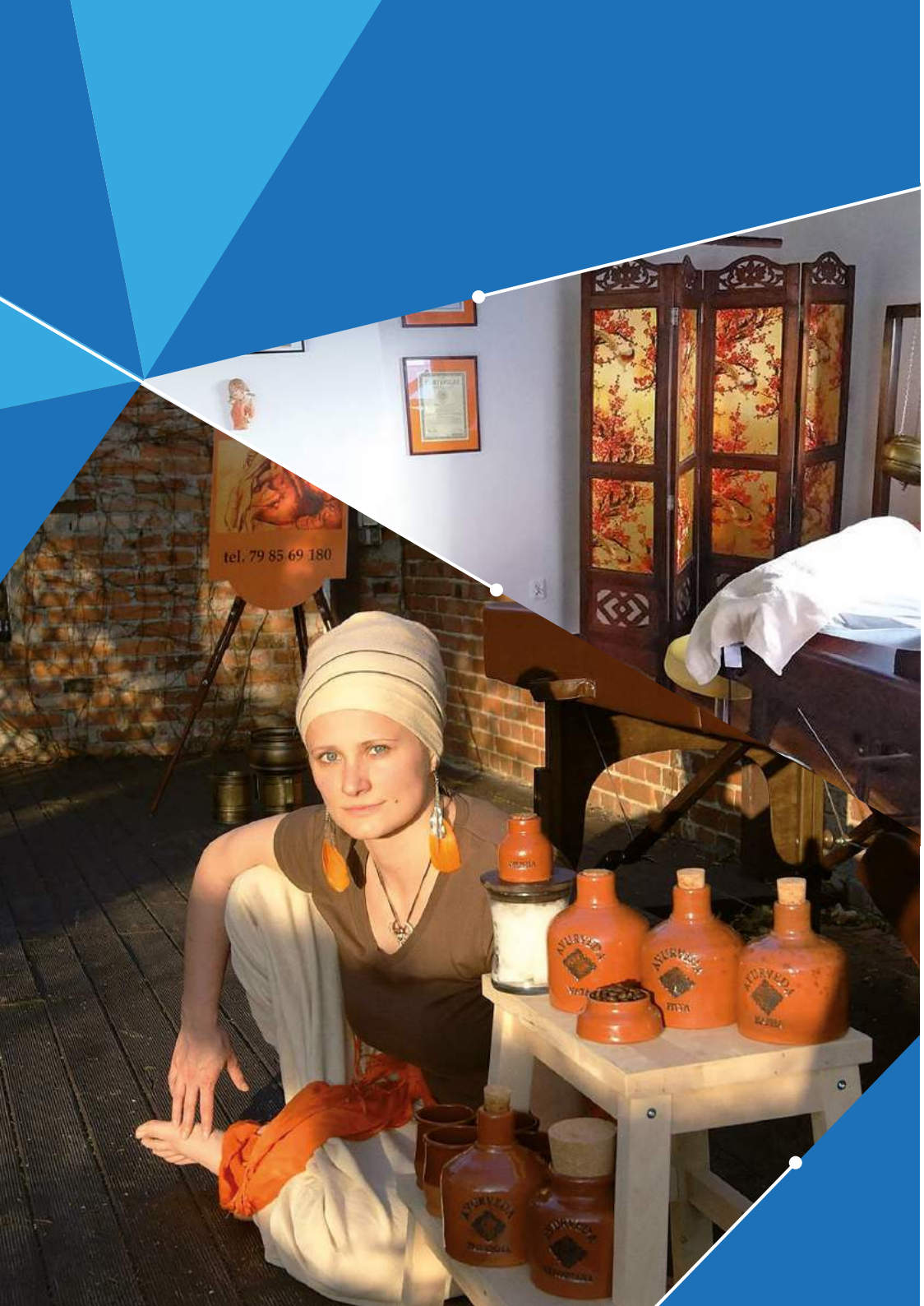

Atelier Masażu i Medycyny zintegrowanej

Atelier Masażu Beaty Juengst, Bydgoszcz Centrum. Naszym atutem jest nieodzownie naturalne wspomaganie zdrowia, czyli wzmacnianie potencjału organizmu ludzkiego i jego dążenia do samoregulacji. Używamy bardzo starych technik tj.: CCM (Classical Chinese Medicine (Klasyczna Chińska Medycyna), naturopatia, biomasaż, akupresura, aurikuloterapia, fitoterapia, refleksoterapia. Stosujemy też wyłącznie naturalne oleje i ziołolecznictwo, w tym także aromaterapię.

CENA JEDNOSTKOWA:

120 zł/1h masażu klasycznego, relaksacyjnego, refleksoterapii lub innego zabiegu związanego z akupresurą oraz medycyną chińską

ZAKRES ŚWIADCZEŃ:

- medycyna integracyjna, medycyna naturalna
- CCM (Classical Chinese Medicine)
- naturopatia
- biomasaż, masaż
- akupresura
- fitoterapia
- refleksoterapia
- aurikuloterapia
- aromaterapia

DANE TELEADRESOWE

ul. Podwale 11/9 (podwórze)
85-111 Bydgoszcz

beata@atelier-masazu.pl
+48 798 569 180
+48 500 231 718

www.atelier-masazu.pl

02

Toruń

www.kujawsko-pomorskie.travel

Hotel Nicolaus ****

Butikowy HOTEL Nicolaus **** znajduje się naprzeciwko Domu Mikołaja Kopernika, w samym sercu Starego Miasta. Dysponujemy 26 niepowtarzalnymi pokojami, elegancką Restauracją, Lobby Barem, Bistrem, salami konferencyjnymi, tarasami widokowymi oraz salą bankietową. Posiadamy własne miejsca parkingowe.

CENY DLA GRUP TURYSTYCZNYCH:

Niski sezon:
01.01.2018-30.04.2018
01.11.2018-30.03.2019

- SGL – 269 zł
- DBL – 329 zł
- HB od 40 zł

Wysoki sezon:
01.05.2018-30.10.2018

- SGL – 289 zł
- DBL – 369 zł
- HB od 40 zł

ZAKRES ŚWIADCZEŃ:

- usługa hotelowa
- usługa gastronomiczna (Restauracja, Lobby Bar, Bistro, tarasy widokowe, patio)
- usługa konferencyjna
- usługa parkingowa
- usługa room service

HOTEL NICOLAUS ****

DANE TELEADRESOWE
ul. Ducha Świętego 14-16
87-100 Toruń

ewelina.mazurska@nicolaus.com.pl

+48 56 470 89 89
+48 723 322 222

facebook.com/NicolausTorun

www.nicolaus.com.pl

Hotel Copernicus ****

Nowoczesny kompleks hotelowy znany z bogatego zaplecza rekreacyjnego, dobrej lokalizacji oraz wysokiego standardu noclegów. Do największych atrakcji obiektu zaliczają się baseny z sauną i jacuzzi, siłownia, SPA, znakomita restauracja, kręgielnia oraz klub nocny.

CENA:

OKRES	SINGLE	TWIN, DOUBLE
01.03 - 30.04.18	315 zł	355 zł
01.05 - 30.06.18	340 zł	380 zł
01.07 - 31.08.18	315 zł	355 zł
01.09 - 31.10.18	340 zł	380 zł
01.11 - 28.02.19	290 zł	330 zł
01.03 - 30.04.19	315 zł	355 zł
01.05 - 30.06.19	340 zł	380 zł
01.07 - 31.08.19	315 zł	355 zł
01.09.19 - 31.03.20	340 zł	380 zł

ZAWIERA:

- nocleg
- śniadanie w formie bogatego bufetu
- dostęp do strefy basenów, saun i jacuzzi
- możliwość skorzystania z bogato wyposażonej siłowni
- darmowe WiFi

DANE TELEADRESOWE

Copernicus Toruń Hotel
Bulwar Filadelfijski 11
87-100 Toruń

info@copernicustorun.com

+48 56 611 57 00
+48 797 010 166

facebook.com
/copernicushotel

www.copernicustorun.com

Hotel Filmar ****

Największy obiekt noclegowy w Toruniu, dysponujący pokojami dla 300 osób oraz monitorowanym parkingiem dla 200 aut. Położony w pobliżu toruńskiej Starówki. Restauracja serwuje wyśmienite dania kuchni polskiej oraz międzynarodowej.

CENA JEDNOSTKOWA (w euro):

Pokój	od 01.01.19 do 30.04.19	od 01.01.19 do 30.04.19	od 01.10.19 do 31.12.19
1-osobowy	40 €	40 €	40 €
2-osobowy	54 €	54 €	54 €
3-osobowy	68 €	68 €	68 €
Dopłata do HP *	13 € / os.		

ZAKRES ŚWIADCZEŃ:

- śniadanie w formie bogatego bufetu szwedzkiego
- możliwość korzystania ze Strefy Aktywnego Wypoczynku (sauna, jacuzzi, sala fitness)
- bezpłatne miejsce parkingowe dla autokaru
- 21 miejsce na bazie BB gratis

DANE TELEADRESOWE

ul. Grudziądzka 39-43
87-100 Toruń

recepcja@hotelfilmar.pl

+48 56 669 48 00

facebook.com/hotel.filmar

www.hotelfilmar.pl

Żywe Muzeum Piernika

Interaktywna placówka, w której goście poznają historię Torunia, rzemiosła i piernika, w średniowiecznej konwencji przygotowują pierniki i zabierają je ze sobą na pamiątkę. Poznają tajniki produkcji pierników w pocz. XX w. i uczą się ich dekorowania pod okiem artystki-malarki.

CENA JEDNOSTKOWA:

- dzieci poniżej 3 roku życia - wstęp bezpłatny
- dzieci, uczniowie niepełnosprawni - 1 zł
- dzieci, uczniowie, studenci (do 26 roku życia) - 12 zł
- seniorzy (od 60 lat) - 14 zł
- dorośli - 17 zł
- dorośli niepełnosprawni - 12 zł

ZAKRES ŚWIADCZEŃ:

- średniowieczny pokaz przygotowania i pieczenia pierników
- piernik na pamiątkę
- pokaz pieczenia pierników w początkach XX w.
- pokaz zdobienia pierników przez artystkę-malarkę
- pokazy w języku angielskim i niemieckim

DODATKOWO PŁATNE:

- nauka zdobienia pierników lukrami
- zorganizowanie piernikowej biesiady
- imprezy firmowe, rodzinne itp.
- zakup pierników i pamiątek piernikarskich
- odwiedzenie Muzeum poza standardowymi godzinami otwarcia

PONADTO OFERUJEMY:

- sezonowe pakietowanie usług – możliwość zakupienia tańszych biletów do Domu Legend Toruńskich i Bunkra Wisła
- możliwość wynajęcia przewodnika po Toruniu i zorganizowania gier miejskich

DANE TELEADRESOWE

ul. Rabiańska 9
87-100 Toruń

muzeupiernika@muzeumpiernika.pl

+48 56 663 66 17
+48 535 993 691

facebook.com
/MuzeumPiernika

www.muzeumpiernika.pl

Fort IV w Toruniu

Fort IV jest w pełni przygotowanym dla turystyki obiektem Twierdzy Toruń. W kazamatach znajduje się baza noclegowa w stylu dawnych koszar oraz pokoje z łazienkami i apartament oficerski. Turyści na długo zapamiętują podziemną trasę zwiedzania, którą można przebyć z pochodniami. Fort posiada własną restaurację i świadczy usługi cateringowe. Przestrzeń obiektu jest przygotowana do organizacji kameralnych spotkań, jak i eventów do 1500 os. Obiekt dysponuje bezpłatnym parkingiem.

CENA JEDNOSTKOWA DLA DOROSŁYCH:

- **150 zł /os** - przy grupie min. 20 os. zawiera: zwiedzanie starego miasta z przewodnikiem, 1 nocleg w pokoju z łazienką, zwiedzanie Fortu z przewodnikiem, obiad, wieczorny grill lub bankiet, śniadanie

CENA JEDNOSTKOWA DLA DZIECI I MŁODZIEŻY:

- **125 zł /os** - cena przy grupie min. 20 os.zawiera: zwiedzanie starego miasta z przewodnikiem, 1 nocleg w pokoju z łazienką, zwiedzanie Fortu z przewodnikiem, obiad, nocne podchody w Forcie, ognisko z pieczeniem kiełbasek, warsztat wypieku piernika, gry i zabawy; śniadanie

TWIERDZA TORUŃ
FORT IV

DANE TELEADRESOWE

ul. B.Chrobrego 86
87-100 Toruń

biuro@fort.torun.pl

+48 56 655 82 36
+48 56 655 81 34
+48 512 315 518

facebook.com/FortTorun

GPS:
18.6305, 53.0403

www.fort.torun.pl

Interaktywne Muzeum Witraży „NISZA"

Fascynująca podróż do świata kolorowych witraży pt.: „Jak powstaje witraż?". Prezentujemy historię oraz zapomniane techniki średniowiecznego warsztatu witrażowego. Istnieje możliwość indywidualnego ustalenia zakresu i czasu zajęć.

CENA JEDNOSTKOWA:

25 zł (grupa 16 osób) zawiera program zajęć (ok. 60 min.) w Interaktywnym Muzeum Witraży:

I. Wstęp - krótki film o witrażach - 10 min.; ciekawostki,

II. Interaktywna opowieść o procesie powstawania średniowiecznych witraży:
   1. Projekt + kopie projektu
   2. Wycinanie szablonu do witraża
   3. Pokaz + omówienie gatunków i rodzajów szkła do witraży
   4. Pokaz narzędzi do cięcia szkła - przykładowy pokaz cięcia szkła
   5. Omówienie technik malarskich
   6. Technika łączenia w ołów - samodzielne wykonanie kawałka profilu ołowianego
   7. Prezentacja narzędzi do łączenia (lutowania) witraży
   8. Omówienie techniki „Tiffany" i fusingu.

III. Wręczenie certyfikatu udziału w zajęciach - samodzielne przystawienie pieczęci na certyfikacie.

DANE TELEADRESOWE

ul. Szewska 6
87-100 Toruń

intekart@o2.pl

+48 602 272 005

www.intekart.pl

Zamek Dybów

Gildia Przygód na zamku Dybów w Toruniu to spotkanie historii z teraźniejszością. Nasza propozycja skierowana jest do grup zorganizowanych, wycieczek szkolnych, kolonii. Cechuje nas rzetelność, profesjonalizm, elastyczność i przede wszystkim nietuzinkowe podejście do przeszłości!

CENA od 297 zł/grupa zawiera:
wybraną atrakcję z oferty lub, za dodatkową opłatą, możliwość wyboru pakietu składającego się z kilku modułów

OFERTA SEZONOWA:

- historie animowane
- rejsy flisacze
- szkoła rycerska
- zamkowy cech rzemiosła
- pokazy rycerskie, artyleryjskie, katowskie
- średniowieczna zielona szkoła
- gry terenowe
- turnieje rycerskie
- ogniska
- wiele innych!

DANE TELEADRESOWE
ul. Dybowska 10-12
87-100 Toruń

ADRES DO KORESPONDENCJI:
Gildia Przygód na zamku
Dybów w Toruniu,
ul. Matejki 74/2, 87-100 Toruń

info@gildiaprzygod.pl

+48 575 145 800

facebook.com
/FundacjaDybow

www.gildiaprzygod.pl

Toruńscy Partacze

Pierwsza i jedyna atrakcja w Toruniu, w której w jednym miejscu skorzystamy z aż 5 warsztatów historycznych w niższej cenie jednostkowej. Odsłaniamy tajniki dawnego rzemiosła i jak nikt potrafimy o nim opowiadać.

CENA JEDNOSTKOWA:

30 zł/os cena przez cały rok za warsztat w języku polskim
40 zł/os cena przez cały rok za warsztat w języku niemieckim
Zawiera:

- bilet wstępu do Toruńskich Partaczy
- udział w 3 atrakcjach historycznych
- minimum 3 pamiątki z Torunia własnoręcznie zrobione w trakcie warsztatów np. wypieczony piernik, wybita toruńska moneta, własnoręcznie wyczerpany papier

CENA GRUPOWA:

250 zł dla grupy maks. 40 osobowej – przez cały rok
Zawiera:

- dwugodzinne oprowadzenia z przewodnikiem w języku niemieckim

ZAKRES ŚWIADCZEŃ:

- warsztat czerpania papieru
- warsztat wypieku piernika
- warsztat walk rycerskich
- warsztat mincerski – o średniowiecznej kopernikańskiej ekonomii
- warsztat kaletniczy
- oprowadzanie po Toruniu z przewodnikiem

Toruńscy Partacze

DANE TELEADRESOWE
ul. Chełmińska 11
87-100 Toruń

biuro@ratuszanka.pl

+48 691 639 883

facebook.com/ratuszanka

www.torunscypartacze.pl

Centrum Nowoczesności Młyn Wiedzy

Centrum Nowoczesności Młyn Wiedzy, zlokalizowane w zrewitalizowanych dawnych Młynach Toruńskich, popularyzuje naukę poprzez interaktywne wystawy, warsztaty i zajęcia w specjalistycznych pracowniach. Zwiedzający staje się eksperymentatorem, przeprowadzając szereg doświadczeń i eksperymentów. Wizytówką Centrum jest najdłuższe, stale działajce wahadło Foucaulta.

CENA JEDNOSTKOWA DLA TURYSTYKI GRUPOWEJ:

- zwiedzanie wystaw – 12 zł (gr. min. 10 os.)
- warsztaty – 12 zł (gr. 20-30 os.)
- ścieżka tematyczna – 13 zł (gr. 10-30 os.)
- pracownia biologiczna/fizyczna – 14 zł/60 min (gr. 20-36 os.), 17 zł/120 min (gr. 20-36 os.)
- zwiedzanie z przewodnikiem – 17 zł (gr. 10-30 os.)
- pracownia multimedialna (szkoły) – 17 zł (gr. 20-30 os.)

ZAKRES ŚWIADCZEŃ:

- interaktywne wystawy
- warsztaty dla osób indywidualnych i grup zorganizowanych
- specjalistyczne zajęcia w pracowni biologicznej, fizycznej i multimedialnej
- zajęcia dla przedszkolaków w pracowni kreatywnej „przeBUDOWA"
- pikniki popularnonuakowe, festiwale nauki

DANE TELEADRESOWE

ul. Władysława Łokietka 5
87-100 Toruń

centrum@centrumnowoczesnosci.org.pl

+48 56 690 49 51 (kasy)
+48 56 690 49 90 wew. 512

facebook.com/MlynWiedzy

www.mlynwiedzy.org.pl

Rejsy turystyczne na Wiśle w Toruniu

tradycyjnymi łodziami drewnianymi

Zapraszamy na wycieczkę po Wiśle, wzdłuż bulwarów i murów Toruńskiej Starówki. Podczas rejsu podpływamy do Kępy Bazarowej - dzikiego brzegu Wisły. Zapewniamy kontakt z przyrodą, bliskość wody i piękną panoramę Torunia od strony Wisły. Wszystko to na wyciągnięcie ręki. Wrażenia gwarantowane!

NASZA OFERTA:

- 1 godzina rejsu
- 4 tradycyjne łodzie - do 12 pasażerów w każdej
- maksymalnie przewozimy 48 osób

CENA JEDNOSTKOWA - 239 zł obejmuje:

- wynajęcie jednej 12-osobowej łodzi ze sternikiem na 1 godzinę
- SEZON: od maja po października. Poza sezonem łodzie nie pływają

ZAKRES ŚWIADCZEŃ:

- zabranie pasażerów z pomostu na Bulwarze Filadelfijskim lub przystani AZS na Bulwarze Filadelfijskim. Powrót po zakończeniu wycieczki w to samo miejsce
- przepłynięcie wzdłuż Bulwaru Filadelfijskiego, podpłynięcie do Kępy Bazarowej (w zależności od poziomu wody – przepłynięcie się wzdłuż Kępy Bazarowej) pod mostem drogowym do plaży miejskiej i Zamku Dybowskiego
- opcjonalnie dla chętnych - opowieść w języku polskim o tradycyjnych sposobach nawigacji, dawnym życiu flisaków, toruńskich tradycjach morskich i wiślanych
- sternicy mogą być ubrani w stylizowane średniowieczne stroje
- łodzie są wyposażone we wszystkie potrzebne środki bezpieczeństwa - kamizelki asekuracyjne, gaśnice, koła ratunkowe
- możliwość wprowadzenia modyfikacji na życzenie klientów po wcześniejszej umowie - np. przedłużenie rejsu, zmiana trasy

DANE TELEADRESOWE

ul. Wyspiańskiego 32/1
87-100 Toruń

rejsy@basonianka.pl

+48 601 841 358

facebook.com
/SlowFlowGuru

www.basonianka.pl

03
Pałuki

www.kujawsko-pomorskie.travel

Pałac Lubostroń

Oferujemy pobyt dla 48 osób na terenie klasycystycznego zespołu pałacowo-parkowego w Lubostroniu, wybudowanego w latach 1795-1800 przez rodzinę hrabiów Skórzewskich. Nazwa Lubostroń wywodzi się od ,,sercu lube ustronie". Kompleks budynków otoczony jest 40-hektarowym zabytkowym parkiem.

CENA JEDNOSTKOWA za nocleg – przez cały rok
90 zł/os.
Zawiera:

- 2 pokoje trzyosobowe w oficynie, 8 pokoi czteroosobowych w oficynie, 3 apartamenty dwuosobowe w pałacu, 2 pokoje dwuosobowe w budynku stajni i wozowni
- obiadokolacja
- śniadanie

CENA JEDNOSTKOWA ZA NOCLEG Z UROCZYSTĄ KOLACJĄ I KONCERTEM – przez cały rok
210 zł/os.
Zawiera:

- nocleg – 48 osób (2 pokoje trzyosobowe w oficynie, 8 pokoi czteroosobowych w oficynie, 3 apartamenty dwuosobowe w pałacu, dwa pokoje dwuosobowe w budynku stajni i wozowni)
- uroczystą kolację na salonach pałacowych (przystawka, zupa, danie gł., deser, lampka wina, kawa lub herbata, woda)
- podczas kolacji koncert muzyki klasycznej w Sali Rotundowej (śpiewaczka + akompaniator – pianista)
- śniadanie

DANE TELEADRESOWE
Lubostroń
89-210 Łabiszyn

hotel@palac-lubostron.pl

+48 604 513 553
+48 52 384 46 23

facebook.com
/PałacLubostroń

www.palac-lubostron.pl

Pałac w Grochowiskach Szlacheckich

Hotel i Restauracja „Pałacowa" to stylowe, oryginalne wnętrza XVIII-wiecznego pałacu, romantyczny park oraz wykwintna staropolska kuchnia. Czas płynie tu wolniej – odmierzany jedynie wschodami i zachodami słońca. Pałac położony jest na terenie wiejskim, 1,5 km od drogi krajowej nr 5, przy trasie wiodącej do Biskupina.

CENY POKOI (śniadania w cenie pobytu):

- 250 zł/doba: pobyt w pokoju 1-osobowym
- 300 zł/doba: pobyt w pokoju 2-osobowym
- 350 zł/doba: pobyt w pokoju 2-osobowym o podwyższonym standardzie

UROCZYSTA KOLACJA WRAZ Z KONCERTEM:
- 150 ZŁ/OSOBĘ (cena dotyczy grupy liczącej 15 osób)

ZAKRES ŚWIADCZEŃ:

- usługi noclegowe - 25 miejsc. Każdy pokój posiada unikalny wystrój: szlachecki, orientalny lub eklektyczny, będący połączeniem tradycji staropolskiej z akcentami z dwudziestolecia międzywojennego i współczesności. Ze wszystkich okien roztacza się widok na park
- usługi restauracyjne
- w podziemiach pałacu pokój z sauną fińską

HOTEL PAŁACOWA

DANE TELEADRESOWE
Grochowiska Szlacheckie 2
88-420 Rogowo

hotel@palac-grochowiska.com.pl

+48 52 302 70 01

facebook.com
/palacowagrochowiska

www.palac-grochowiska.com.pl

Hotel Martina ***

Obiekt o wysokim standardzie, urządzony w nowoczesnym stylu. Położony na obrzeżach Żnina, przy trasie nr 5 (Bydgoszcz-Poznań). Restauracja oferuje dania kuchni polskiej i regionalnej.

CENY POKOI:

- 1-osobowy - 170 zł
- 2-osobowy - 230 zł
- 3-osobowy - 290 zł
- apartament - 300 zł

W ceny wliczono śniadanie.

GRUPY WYCIECZKOWE:

- osoby dorosłe przy pełnym obłożeniu w pokojach nocleg ze śniadaniem 116 zł/os
- obiad - 2 dania - 25 zł/osoba

ZAKRES ŚWIADCZEŃ:

- 44 miejsca noclegowe (52 z dostawkami) w 21 pokojach 1,2,3-osobowych oraz apartament
- pokoje z łazienkami, TV i tel.
- sala restauracyjna na 60 miejsc
- sala bankietowa na 30 miejsc
- sala wielofunkcyjna dwupoziomowa z antresolami na 96 miejsc
- parking monitorowany czynny całą dobę

DANE TELEADRESOWE

ul. Mickiewicza 37
88-400 Żnin

hotel@martina.pl

+48 52 303 24 25

facebook.com/HotelMartina

www.martina.pl

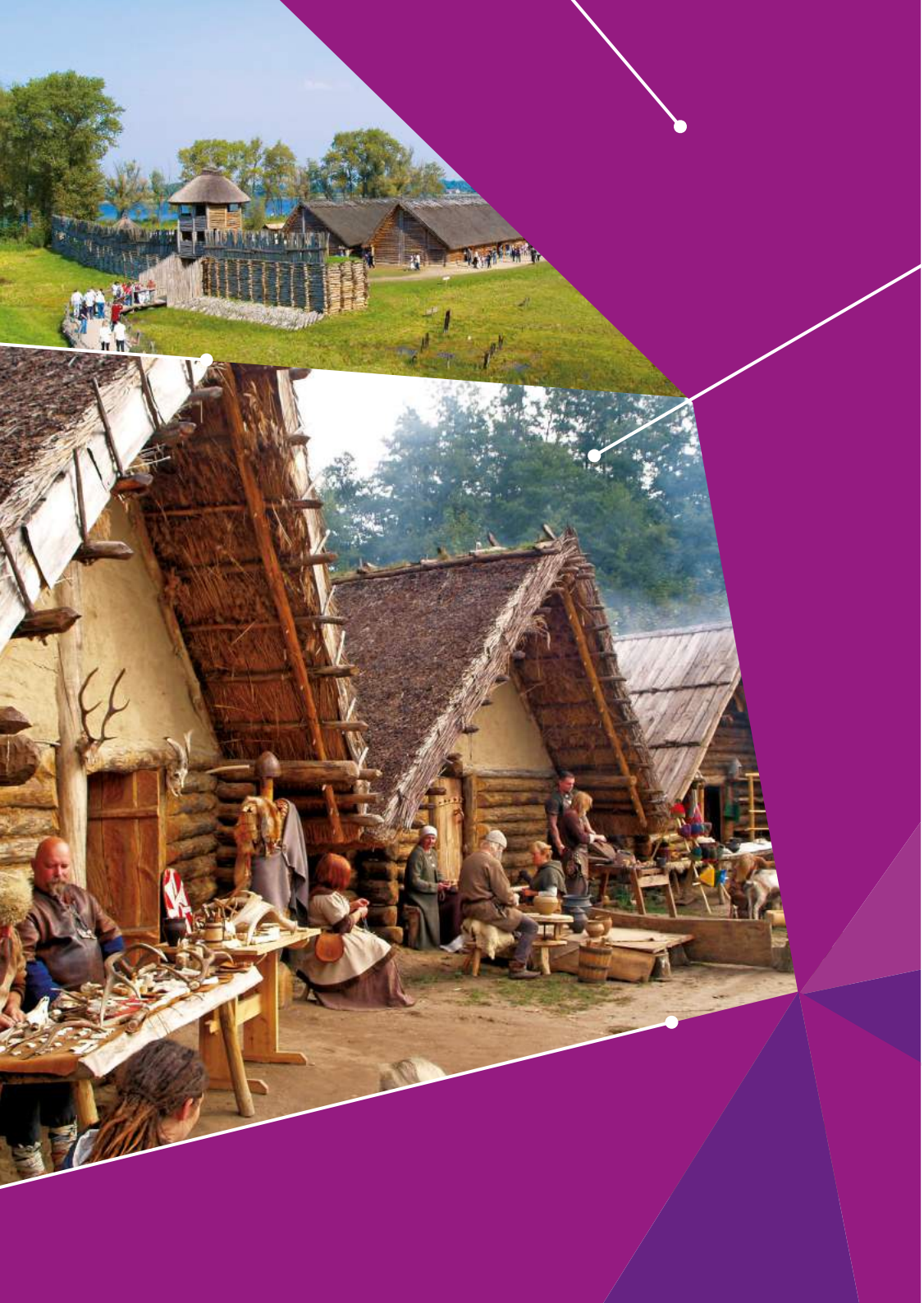

Muzeum Archeologiczne w Biskupinie

Jeden z najbardziej znanych w Europie rezerwatów archeologicznych, nazywany „Polskimi Pompejami". To ważny punkt na Szlaku Piastowskim, łączącym miejsca związane z początkami państwa polskiego. Wpisany na listę Pomników Historii, laureat nagrody Europa Nostra. Na terenie rekonstrukcji osad: neolitycznej sprzed 6.000 lat, kultury łużyckiej z VIII w. p.n.e. i średniowiecznej wsi z X-XI w. organizujemy liczne pokazy i inscenizacje. Zabieramy turystów w podróż w czasie - od epoki kamienia - do średniowiecza.

BILET WSTĘPU OBEJMUJE:

- zwiedzanie rezerwatu i ekspozycji (ok. 2 godz.) oraz seans filmu pt. „Biskupin – pomnik historii" (ok. 30 min.). W sezonie turystycznym (od maja do września) także pokazy rekonstruktorów dawnych rzemiosł. Normalny – 12 zł; ulgowy – 8 zł; opiekunowie grup (1 na 15 podopiecznych) oraz dzieci do lat 6 – wstęp wolny

ZWIEDZANIE Z PRZEWODNIKIEM:

rezerwatu i ekspozycji ok. 2 godz.

- w j. polskim – 80 zł, angielskim i niemieckim – 150 zł

UDZIAŁ W LEKCJI MUZEALNEJ (OK. 1 GODZ.):

- dzieci i dorośli – 8 zł (język polski)
- dzieci i dorośli – 8 zł + 150 zł tłumaczenie (język angielski)

REJS STATKIEM „DIABEŁ WENECKI" PO JEZIORZE BISKUPIŃSKIM (OK. 30 MIN):

- dzieci i dorośli – 8 zł

WSTĘP NA FESTYN ARCHEOLOGICZNY (3 TYDZIEŃ WRZEŚNIA):

normalny – 15 zł, ulgowy (młodzież szkolna, studenci, emeryci, renciści, pracownicy instytucji kultury) – 12 zł, rodzinny (2+1; od osoby; grupa min. 3 osoby) – 12 zł, opiekunowie grup (1 na 15 podopiecznych) oraz dzieci do lat 6 – wstęp wolny, osoby niepełnosprawne wraz z opiekunami – 1 zł/os.

MUZEUM ARCHEOLOGICZNE W BISKUPINIE

DANE TELEADRESOWE

Biskupin 3
88-410 Gąsawa

kasa@biskupin.pl

+48 52 302 50 55

facebook.com/MABiskupin

www.biskupin.pl

Gród Piasta

Położony w zaciszu lasu, nad Jeziorem Chomiąskim obiekt stylizowany na średniowieczny gród. Idealne miejsce dla spragnionych relaksu i kontaktu z naturą miłośników przyrody, grzybobrania, polowań. Restauracja oferuje bogatą ofertę potraw z dziczyzny.

CENA JEDNOSTKOWA DLA GRUP:

- 120 zł/os. dorośli
- 86 zł/os. dzieci i młodzież

Zawiera: śniadanie, 2-daniowy obiad z napojem, kolację oraz nocleg

DLA GOŚCI INDYWIDUALNYCH (sezon - lipiec, sierpień):

HOTEL:

- pokój 2-osobowy 120 zł/140 zł (po sezonie/w sezonie)
- pokój 3-osobowy 150 zł/165 zł (po sezonie/w sezonie)
- pokój 4-osobowy 220 zł/200 zł (po sezonie/w sezonie)

DOMKI:

- duże VIP (5 - 7 os.) – 290 zł/320 zł (posezon/sezon)
- drewniane duże (5 - 7 os.) – 200 zł/240 zł (posezon/sezon)
- drewniane małe (3 - 4 os.) – 160 zł/190 zł (posezon/sezon)
- śniadanie 20 zł/os.
- grota solna – 15 zł/os. za seans 45 min.
- sauna – 20 zł/os. za 60 min.

ZAKRES ŚWIADCZEŃ:

- nocleg w pokojach hotelowych całorocznych (51 miejsc) i domkach letniskowych (15.04 – 15.10). Łącznie 160 miejsc
- wyżywienie
- imprezy integracyjne, rodzinne, pikniki firmowe, szkolenia
- żywe lekcje historii
- wypożyczalnia sprzętu wodnego i rowerów turystycznych, sauna, grota solna

ŻYWE LEKCJE HISTORII - 2 – 2,5 GODZ. – 35 ZŁ/OS.

opiekunowie gratis, w cenie napoje ciepłe lub zimne bez ograniczeń, możliwość zabrania własnoręcznie wykonanej pamiątki

MENU BIESIADNE - W CENIE 100 ZŁ/OS. (3 PORCJE/OS.)

DANE TELEADRESOWE

Ośrodek Rehabilitacyjno-Wypoczynkowy Gród Piasta
Chomiąża Szlachecka
88-410 Gąsawa

recepcja@grodpiasta.pl

+48 52 302 54 65
+48 504 123 167

facebook.com/Gród Piasta

www.grodpiasta.pl

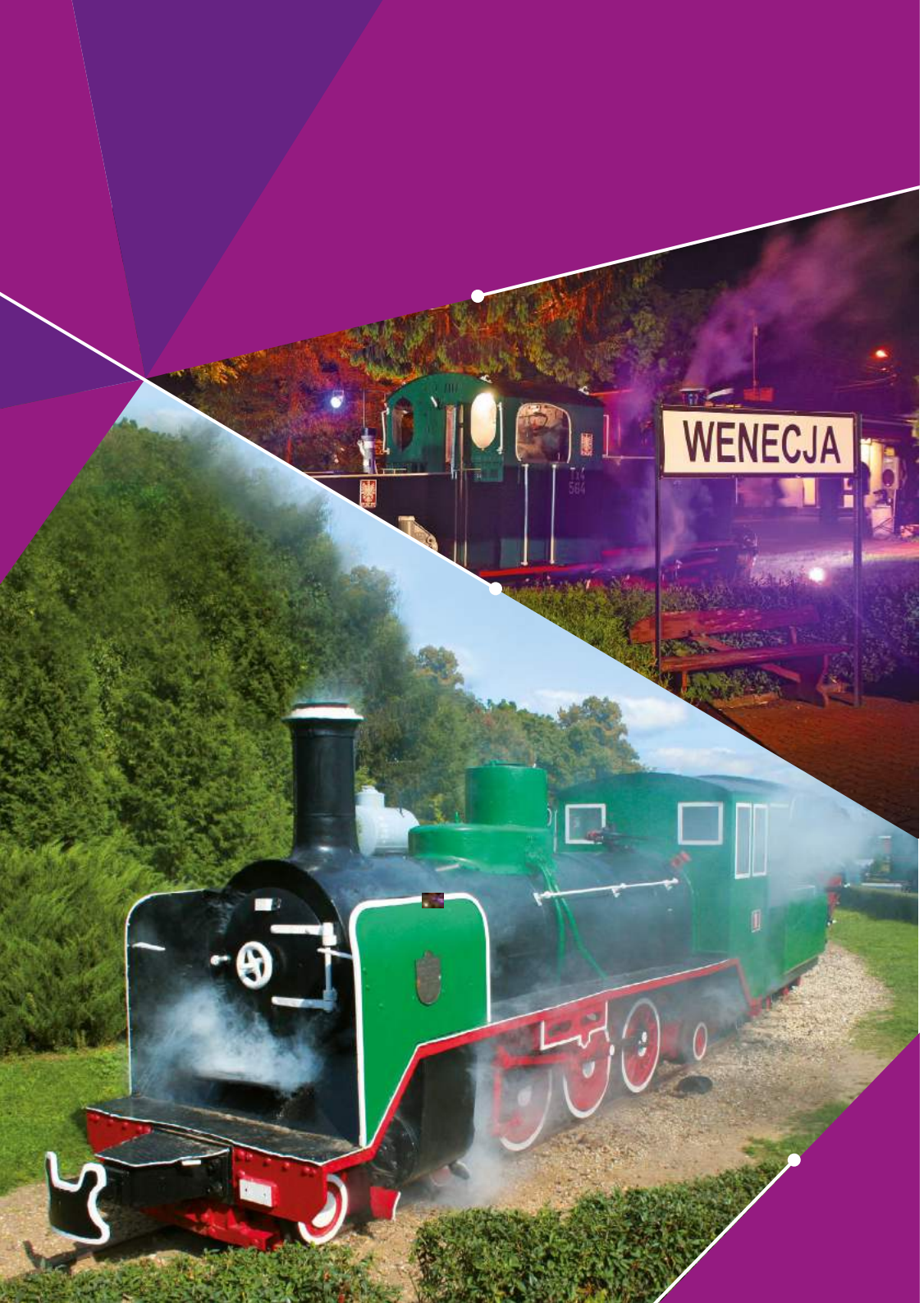

Muzeum Kolei Wąskotorowej w Wenecji oraz ruiny Zamku Diabła Weneckiego

Kolekcja taboru i urządzeń kolejowych przeznaczonych do obsługi linii wąskotorowych o prześwicie 600 mm prezentowana w formie skansenu kolejowego z 17 parowozami. Podczas Weneckich Nocy z Parowozami można zwiedzać Muzeum po zmierzchu. W niecodziennej scenerii można zobaczyć dymiące parowozy i przez moment poczuć się jak pasażer na dworcu „Małej Kolejki" z pocz. XX w.
Tuż obok znajdują się ruiny średniowiecznego zamku legendarnego Diabła Weneckiego.

CENA JEDNOSTKOWA ZAWIERA:

- bilet normalny – 10 zł
- bilet ulgowy – 8 zł

PRZEWODNIK (W JĘZYKU POLSKIM I ANGIELSKIM):

- Muzeum Kolei - 50 zł
- ruiny Zamku Diabła Weneckiego - 50 zł
- Muzeum Kolei oraz ruiny Zamku Diabła Weneckiego - 70 zł

WENECKA NOC Z PAROWOZAMI:

- pokazy zaplanowane:
  - bilet normalny: 10 zł
  - bilet ulgowy: 8 zł
- na specjalne zamówienie – 500 zł

ZAKRES ŚWIADCZEŃ:

- zwiedzanie muzeum
- usługa przewodnicka
- wenecka Noc z Parowozami (zwiedzanie muzeum po zapadnięciu zmroku)

DANE TELEADRESOWE

Wenecja
88-400 Żnin

wenecja@muzeumznin.pl

+48 505 647 850
+48 52 302 51 50

www.muzeumznin.pl

Kolejka wąskotorowa

W sezonie turystycznym odbywa regularne kursy na trasie Żnin – Wenecja – Biskupin – Gąsawa, zatrzymując się przy największych atrakcjach turystycznych regionu. Zabytkowy skład kursuje na odcinku 12 km. Podróż to wyjątkowa okazja, by przy prędkości 20 km/h, w takt stukotu kół i przy nieustannym kołysaniu, podziwiać z okien wagoników malownicze krajobrazy Pałuk. Rozstaw szyn kolejki liczy zaledwie 600 mm. Na przełomie XIX i XX wieku był to główny środek lokalnego transportu towarowego i osobowego.

CENNIK - PRZEJAZD SKŁADEM W SEZONIE:

28 kwietnia - 2 września 2018 r. (z przerwą techniczną 25 - 29 czerwca 2018 r.) oraz podczas Festynu Archeologicznego w Biskupinie

Trasa	Bilet ulgowy	Bilet normalny
ŻNIN – WENECJA MUZEUM	6 zł	8 zł
ŻNIN – BISKUPIN	8 zł	10 zł
ŻNIN – GĄSAWA	10 zł	12 zł
WENECJA MUZEUM – BISKUPIN	5 zł	7 zł
WENECJA MUZEUM – GĄSAWA	6 zł	8 zł
BISKUPIN – GĄSAWA	5 zł	7 zł

- bilet całodzienny – 12 zł ulgowy /20 zł normalny
- bilet dla dzieci do lat 3 – 1 zł
- bilet rowerowy – 2 zł
- bilety ulgowe – dla młodzieży szkolnej; emerytów i rencistów
- opiekunowie 1/20 dzieci - przejazd bezpłatny

WYNAJĘCIE I PRZEJAZD KOLEJKĄ (PO SEZONIE):

- lokomotywą spalinową – 1.500 zł; czas do dyspozycji 4h, można zaplanować zwiedzanie na trasie
- jedynym na świecie czynnym zabytkowym Parowozem Px38-805 LEON:do 4h – 3.000 zł, od 4h do 8h – 4.000 zł,
- składem specjalnym – od 5.000 zł, powyżej 8 h – cena do negocjacji

DANE TELEADRESOWE

ul. Potockiego 4
88 - 400 Żnin

ciuchcia@muzeumznin.pl

+48 52 302 04 92
+48 662 029 241

facebook.com/Muzeum Ziemi Pałuckiej w Żninie

www.muzeumznin.pl

04 Kujawy

www.kujawsko-pomorskie.travel

Hotel Bast ***

Oferujemy wypoczynek dla osób, które pragną zadbać o zdrowie dzięki osiągnięciom medycyny holistycznej, fizjoterapii, osteopatii, w scenerii eleganckiego hotelu o ponad 100-letniej tradycji. W pobliżu znajduje się Park Zdrojowy z unikatowym pierścieniem tężni kujawskiego Uzdrowiska Inowrocław. Na terenie hotelu rozrywkę zapewnia gościom profesjonalne kasyno o secesyjnym wystroju.

CENA JEDNOSTKOWA ZA DOBĘ NETTO:

sezon (V-IX) - 290 zł; posezon (X-IV) - 270 zł:

- nocleg w pokoju dwuosobowym ze śniadaniem
- lunch + kolacja lub obiadokolacja do wyboru dania z małej karty
- strefa relaksu – fitness, sauna, jacuzzi
- Wi-Fi, parking

CENA - 3 DOBY NETTO:

sezon (V-IX) – 800 zł/posezon (X-IV) – 745 zł

CENA - TYDZIEŃ POBYTU NETTO:

sezon (V-IX) – 1.730 zł/posezon (X-IV) - 1600 zł.
Dopłata do pokoju jednoosobowego wynosi 70 zł

OFERUJEMY PROFESJONALNE MASAŻE NA MIEJSCU:

- relaksacyjne: klasyczny - pleców, peeling, miodem, czekoladą, olejkiem kokosowym, aromaterapeutyczny, refleksologia stóp, dłoni, antystresowy masaż twarzy - od 80 zł/pół godziny
- lecznicze: osteopatia kraniosakralna, osteopatia wisceralna, terapia tkanek miękkich, masaż tkanek głębokich, terapie manualne, terapia Bowena, terapia łańcuchów i taśm powięzi, terapia punktów spustowych, fizjoterapia, kompleksowa rehabilitacja schorzeń kręgosłupa, terapia przeciwobrzękowa - od 100 zł/pół godziny, wywiad medyczny gratis
- koncert relaksacyjny - instrumenty etniczne: didgeridoo, bębny, misy tybetańskie, koshi, kalimby i śpiew biały – dopłata 40 zł/os.

DODATKOWO PROPONUJEMY:

- wizyta w Łojewie: Prasłowiański Gaj – poczuj smak historii! pogańskie obyczaje i wierzenia Słowian – 80 zł/osoba – oferta dostępna od maja do września

DANE TELEADRESOWE

ul. Królowej Jadwigi 35/37
i Solankowa 2
88-100 Inowrocław

bast@hotelbast.pl
spa@anielskagrotaspa.pl

+48 523 572 024
+48 523 572 026
+48 694 343 507

facebook.com/hotelbast
facebook.com/anielskagrotaspa

www.hotelbast.pl
www.anielskagrotaspa.pl

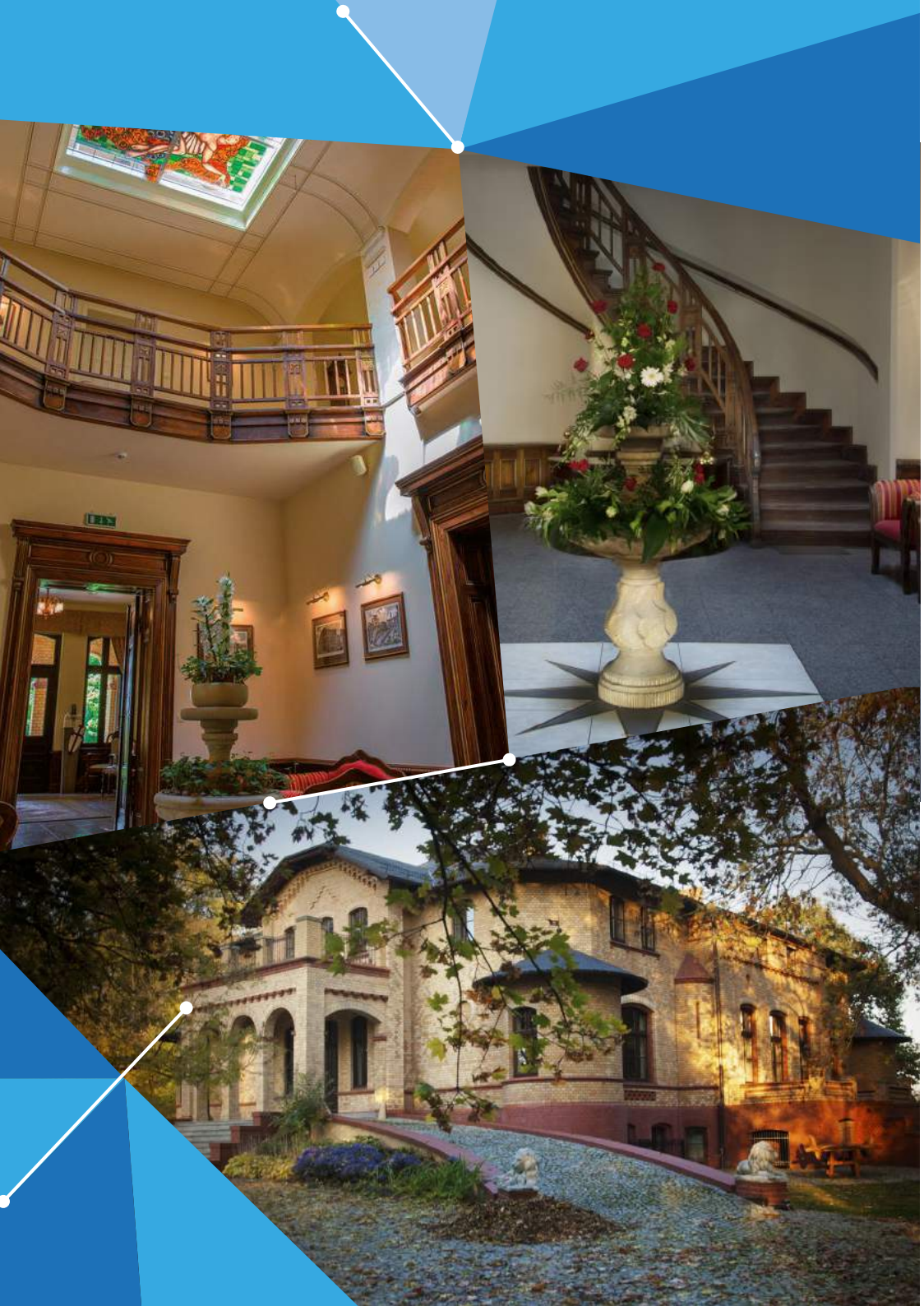

Villa Orłowo na „Szlaku Bursztynowym"

Villa Orłowo położona wewnątrz geograficznego trójkąta: Inowrocław, Toruń, Bydgoszcz to miejsce, w którym staramy się stworzyć nowy rodzaj kulturowego doświadczenia otaczającej nas rzeczywistości. Pobyt w Villi Orłowo to możliwość rozwoju swojej kreatywności na warsztatach artystycznych pod kierunkiem doświadczonych mentorów, poszerzenia swojej wiedzy o historii regionu Kujaw i Pomorza, intelektualno-kulinarnej przygody w ramach projektu „Szlak Bursztynowy" promującego polską i włoską kulturę, kulinaria i doświadczenia artystyczne.

CENY:

- wynajem obiektu: 1-10 osób - 500€/dzień
- bus 8 os. bez kierowcy lub 9 os. z kierowcą:
  1 dzień - 100€
  7 dni - 500€
  kierowca - 50€/dzień
- sala bankietowa - 250€/dzień
- sala konferencyjno-koncertowa 150€/dzień
- sauna 20€/godz
- siłownia 10€/godz

ZAKRES ŚWIADCZEŃ:

- noclegi z pełnym wyżywieniem i opcją transportu z kierowcą
- szereg atrakcji do wyboru zgodnych z profilem działalności Villi i zainteresowaniami grupy uczestników - oferta indywidualna

VILLA ORŁOWO

DANE TELEADRESOWE

Orłowo 54
88-110 Inowrocław

kontakt@villaorlowo.com

+48 503 199 991

facebook.com/Villa Orłowo

www.villaorlowo.com

Lovenda kujawska

Podczas wizyty na lawendowym polu w okolicach Inowrocławia można odkryć lawendę wszystkimi zmysłami. Zapraszamy do poznawania jej różnorodności w bogatej palecie barw, zapachów, kształtów i smaków. Prezentujemy tętniące w niej życie, odmiany, właściwości i sposoby jej przetwarzania.

OFERTA DOSTĘPNA W OKRESIE KWITNIENIA LAWENDY:
od 15 czerwca do 15 lipca.
Czas trwania programu - ok. 1,5 h

CENA: 15 ZŁ/OS OBEJMUJE:

- zwiedzanie pola z przewodnikiem, poznawanie odmian i sposobów wykorzystania lawendy
- warsztaty ogrodnicze
- warsztaty bukieciarskie
- pamiątkowa fotografia w lawendzie
- warsztaty okruszania lawendy i robienia woreczka

Wytworzone produkty (woreczek z suszem, sadzonkę, bukiet lawendy) gość zabiera ze sobą.

ZA DOPŁATĄ MOŻLIWOŚĆ SKORZYSTANIA Z WARSZTATÓW:
np. destylacja olejku lawendowego, wyplatanie wianków lub lawendowych wrzecion oraz zakupienia lawendowych produktów w sklepiku z rękodziełem i w kawiarence. Gospodarstwo to hektar lawendy oraz zaplecze z salką warsztatową, kuchnią oraz sanitariatami dla gości. Dla dzieci mini zoo i plac zabaw.

DANE TELEADRESOWE
Leszcze 32
88-180 Złotniki Kujawskie

lovenda.kujawska@gmail.com

+48 507 097 499

facebook.com
/Lovenda-Kujawska

www.lovendakujawska.pl

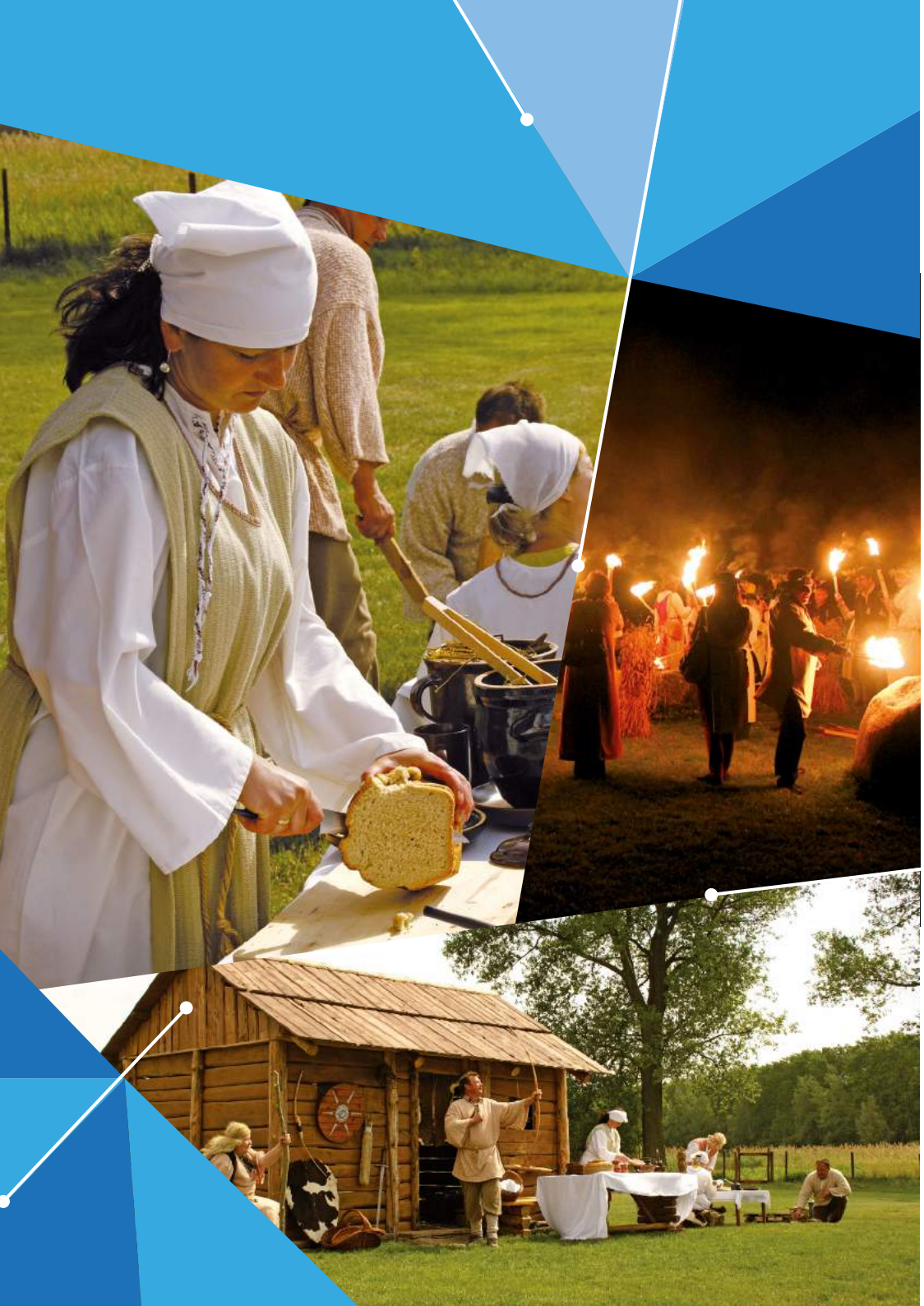

Przystanek Łojewo dobre miejsce na Kujawach

W Łojewie - pomiędzy Inowrocławiem a Kruszwicą, nad Małym Gopłem - można zapoznać się z dziedzictwem Kujaw Zachodnich. Przyjazne konie, naturalne masło i mleko, prawdziwy chleb, kujawskie potrawy, historia sięgająca czasów rzymskich i Gopło - Słowiańskie Morze.

OFERTA DOSTĘPNA W SEZONIE:
maj – wrzesień. Grupa min. 50 osób

CENA BRUTTO: 185/OS. ZAWIERA:

- zwiedzanie Centrum Dziedzictwa Kujaw Zachodnich - sala Archeologiczna Askaukalis, Izba Kujawska, sala Stanisława Przybyszewskiego (projekcja krótkich filmów)
- zwiedzanie plenerowej galerii rzeźby Międzynarodowych Mistrzostw w Rzeźbieniu w Drewnie (ponad 60 rzeźb – tematyka: Wieś Polska, Ginące zawody, Muzyka Kujawska zaklęta w drewnie)
- impreza plenerowa w Prasłowiańskim Gaju, ukazująca słowiańskie obyczaje i wierzenia sprzed 1000 lat, włączająca wszystkich uczestników w tajemnicze obrzędy; pieczenie podpłomyków, na zakończenie - ognisko z kiełbaskami

PONADTO W PROGRAMIE:

- wizyta w Klubie Jeździeckim OXER - możliwość spróbowania jazdy konnej pod opieką instruktora w plenerze lub w ujeżdżalni
- warsztaty robienia masła i sera z prawdziwego mleka z gospodarstwa Mleczna Kraina
- kujawskie potrawy - regionalny obiad w sali biesiadnej Centrum Integracji Społecznej

DANE TELEADRESOWE

Łojewo 21
88-100 Inowrocław

cis.lojewo@wp.pl

+48 52 353 73 17

facebook.com
/Gmina-Inowrocław

www.centrumdziedzictwakujaw.pl

05

Bory Tucholskie

www.kujawsko-pomorskie.travel

Hanza Pałac Wellness & SPA****

Urokliwy hotel z kompleksem Spa, zlokalizowany u wrót Borów Tucholskich, w 200-letnim parku. Wygodny dojazd do pobliskiej autostrady A1. Pałac posiada 53 komfortowe pokoje, strefę Wellness & SPA, kawiarnię, restaurację oraz jeden z największych parków linowych w Polsce.

CENNIK GRUPOWY:

RODZAJ POKOJU	TERMIN 27.04.18 - 30.09.18 22.12.18 - 02.01.19 29.03.18 - 02.04.18	TERMIN 01.10.18 - 22.12.18 03.01.18 - 28.03.18 03.04.18 - 26.04.18
Jednoosobowy	235 zł	235 zł
Dwuosobowy	300 zł	300 zł
Dostawka 7-15 lat	40 zł	40 zł
Dostawka powyżej 15 lat	80 zł	80 zł
HP (zupa, danie główne, deser, woda)	45 zł	45 zł

CENNIK GRUPOWY MIN. 10 OSÓB:

- co 21 osoba - gratis
- rabat 15 i 20 % od cen dla turystyki indywidualnej
- konferencje, szkolenia – ceny każdorazowo negocjowane pomiędzy hotelem, a biurem podróży

CENY(Z VAT) PODANE W TABELI ZAWIERAJĄ:

- zakwaterowanie w pokoju
- śniadanie w formie bufetu wzbogacone o produkty regionalne
- dostęp do strefy Wellness – basen kryty, jacuzzi, sauna sucha, mokra i parowa
- 20 % rabatu na korzystanie z atrakcji parku linowego
- sejf w pokoju, bezpłatny bezprzewodowy Internet (Wi-Fi)
- parking

DANE TELEADRESOWE

Rulewo 13
86-160 Warlubie

recepcja@hanzapalac.pl
rezerwacja@hanzapalac.pl

+48 52 320 90 94
+48 885 211 311

facebook.com/HanzaPalac

www.hanzapalac.pl

EVITA Hotel & SPA****

Obiekt usytuowany 20 km od autostrady A1, w sercu Borów Tucholskich, łączący wysoki standard obsługi z komfortem i przystępnymi cenami. Posiada 58 pokoi, kryty basen, restaurację, SPA i zaplecze konferencyjne.

CENA JEDNOSTKOWA:

270 zł brutto/pokój 2-osobowy zawiera:

- śniadanie
- dostęp do krytego basenu i strefy saun
- kort tenisowy
- boiska do koszykówki i siatkówki
- wypożyczalnię rowerów
- Wi-Fi

DANE TELEADRESOWE

ul. Czerska 11, Tleń
86-150 Osie

recepcja@evitahotel.pl

+48 52 333 98 04
+48 53 594 54 41

facebook.pl/evitahotel

www.evitahotel.pl

Indiańska przygoda w Borach Tucholskich

Pobyt w klimatycznym Dworku Wymysłowo (60 miejsc noclegowych), położonym nad Brdą, połączony ze zwiedzaniem jedynego w Europie Muzeum Indian Ameryki Północnej im. Sat Okh'a (St. Supłatowicz – Długie Pióro to syn wodza indiańskiego i częsty bywalec tych stron).

CENA JEDNOSTKOWA:
90 zł/osoba (przy grupie min. 20 osób)
Co 20 osoba gratis

ZAKRES ŚWIADCZEŃ:

- nocleg w pokoju 3-osobowym
- kolacja półmiski na stołach: wędliny, sery, warzywa, danie na ciepło, kawa, herbata
- śniadanie - bufet
- zwiedzanie Muzeum Indian z przewodnikiem
- korzystanie z basenu i jacuzzi

DANE TELEADRESOWE
Dworek Wymysłowo
Wymysłowo 1
89-500 Tuchola

ania@borytucholskie.pl

+48 793 678 900

facebook.pl/bory.tucholskie.7

www.dworekwymyslowo.pl

Leśne Apartamenty

W Borach Tucholskich, w centrum Tucholskiego Parku Krajobrazowego, w rezerwacie Biosfery UNESCO, na terenie obszaru NATURA 2000, w zabytkowym drewnianym domu w środku lasu urządziliśmy komfortowe apartamenty. Natura, śpiew ptaków, czyste powietrze, jeziora, rzeki... LAS TO LAS.

CENY:

- od 180 do 230 zł nocleg 2 osoby/doba poza sezonem, w zależności od rodzaju pokoju/apartamentu
- od 200 do 260 zł nocleg 2 osoby/doba w sezonie w zależności od rodzaju pokoju/apartamentu
- posiłki 50 zł osoba dorosła, 30 zł dzieci 3-10 lat/dziennie (śniadania, obiadokolacja)

ZAKRES ŚWIADCZEŃ:

- noclegi
- posiłki – zdrowa żywność
- wynajem rowerów

Leśne Apartamenty

DANE TELEADRESOWE

Bielska Struga 3
89-504 Legbąd
powiat tucholski

biuro@bielskastruga.pl

+48 883 113 223

www.bielskastruga.pl

Bory Tucholskie kajakiem: spływ i pobyt

Zapewniamy aktywny wypoczynek w Borach Tucholskich: spływ rzeką Brdą, jednym z najpiękniejszych szlaków kajakowych w Europie. Noclegi w pensjonacie, możliwość skorzystania z infrastruktury sportowej boisk oraz parku linowego.

CENA JEDNOSTKOWA:
wrzesień - lipiec 195 zł/osoba (grupa min. 6 osób)

ZAKRES ŚWIADCZEŃ:

- spływ kajakowy rzeką Brdą około 18 km (4 - 6 godzin płynięcia na trasie np. Gołąbek – Piła): transport osób do miejscowości rozpoczęcia spływu, wynajęcie kajaków wraz z kamizelkami asekuracyjnymi, opieka ratownika i instruktora, transport osób z miejsca zakończenia spływu do Piły
- poczęstunek na trasie spływu - zupa/bigos
- kolacja w formie ogniska (kiełbasa, karkówka, kaszanka, szaszłyk, pstrąg, ogórek kiszony, smalec, chleb, herbata, kawa, surówki)
- możliwość skorzystania z boiska do siatkówki, boiska wielofunkcyjnego, parku linowego
- nocleg: pokoje 2 osobowe z możliwością dostawki

DANE TELEADRESOWE
ul. Brzozowa 39, Piła Młyn
89-520 Gostycyn
powiat tucholski

+48 668 354 482

www.pila-mlyn.pl

Rowery w Borach Tucholskich

Organizujemy rajdy rowerowe na bazie własnej wypożyczalni rowerów oraz gokartów dla turystów indywidualnych oraz grup zorganizowanych. Rajdy łączymy z zabawami terenowymi, konkursami, ogniskiem oraz „borowiacką gadką" przewodnika. Zapewniamy profesjonalną pomoc serwisową.

CENA:
za wypożyczenie sprzętu i pomoc w ustaleniu trasy wycieczki

- 20 – 25 zł /rower/dzień dla grup 15-20 osobowych
- 30 zł/rower/dzień dla indywidualnego turysty
- 35 zł/rower + fotelik/dzień
- 15 zł/fotelik/dzień
- 45 zł/rower + przyczepka/dzień
- 25 zł/przyczepka/dzień
- 40 zł/rower + drążek holowniczy do rowerka/dzień
- 15 zł/drążek/dzień
- Rajdy rowerowe – ceny ustalane indywidualnie

ZAKRES ŚWIADCZEŃ:

- organizowanie wycieczek rowerowych dla dzieci, dorosłych i seniorów z obsługą serwisową, przewodnicką, zabawami terenowymi, ogniskiem
- wypożyczanie rowerów wg różnych wymagań terenowych
- usługi w zakresie naprawy warsztatowej i rowerowego assistance
- pomoc przy ustalaniu tras rowerowych, udostępnianie map turystycznych
- wypożyczanie gokartów rowerowych jedno-, dwu- i czteroosobowych
- dowóz rowerów i gokartów w ustalone miejsce

DANE TELEADRESOWE

ul. Kniejowa 11
89-500 Tuchola
powiat tucholski

paumat.tuchola@wp.pl

+48 501 538 410
+48 510 874 594

facebook.com
/Wypożyczalnia Rowerów Tuchola

facebook.com
/Rowerem Przez Bory Tucholskie

www.tuchola-rowery.pl

Domki borowiackie

Całoroczne drewniane domki w Borach Tucholskich, położone w Bysławiu nad jeziorem oraz w Pile w lesie, blisko Jeziora Średniak. Piętrowe domki z dwiema lub jedną sypialnią, usytuowane na ogrodzonych działkach, w otoczeniu nieskażonej przyrody. W pobliżu zagospodarowane plaże oraz liczne atrakcje przyrodnicze.

CENA JEDNOSTKOWA:

- od 240 zł domek/doba - cena sezonowa
- od 160 zł domek/doba - cena posezonowa

ZAKRES ŚWIADCZEŃ:

- 2 klimatyzowane domki w Bysławiu (6 os. + 5 os.), 1 domek w Pile (6 os.)
- w pełni wyposażony aneks kuchenny i łazienka, pościel, leżaki, meble ogrodowe, grill
- parking
- wiata grillowa, plac zabaw
- duża prywatna plaża z pomostem oraz piaszczyste boisko (Bysław)

PŁATNE DODATKOWO:

- zużycie prądu
- wypożyczenie kajaków, łódek, rowerów wodnych i szosowych oraz organizacja spływów kajakowych i wycieczek rowerowych po Borach Tucholskich

DANE TELEADRESOWE

89-510 Bysław 112
oraz Piła ul. Jagodowa 8
89-520 Gostycyn

gabrysiagaj@interia.pl

+48 510 874 594
+48 501 538 410

facebook.com
/Rowerem Przez Bory Tucholskie

www.domkiborowiackie.pl

Spływy Kajakowe – Rzeka Brda

Jednodniowe spływy kajakowe Brdą, jednym z najpiękniejszych szlaków kajakowych w Europie, na odcinkach: Nadolna Karczma - Gołąbek; Woziwoda - Rudzki Most; Gołąbek – Świt.

CENA JEDNOSTKOWA:
45 zł /osoba

ZAKRES ŚWIADCZEŃ:

- transport kajaków
- transfer osób na spływ i po spływie
- miejsce w kajaku
- parking (Grochowo, gmina Kęsowo)

DANE TELEADRESOWE
ACTIVITAS
Grochowo 18
89-506 Kęsowo

+48 691 973 820

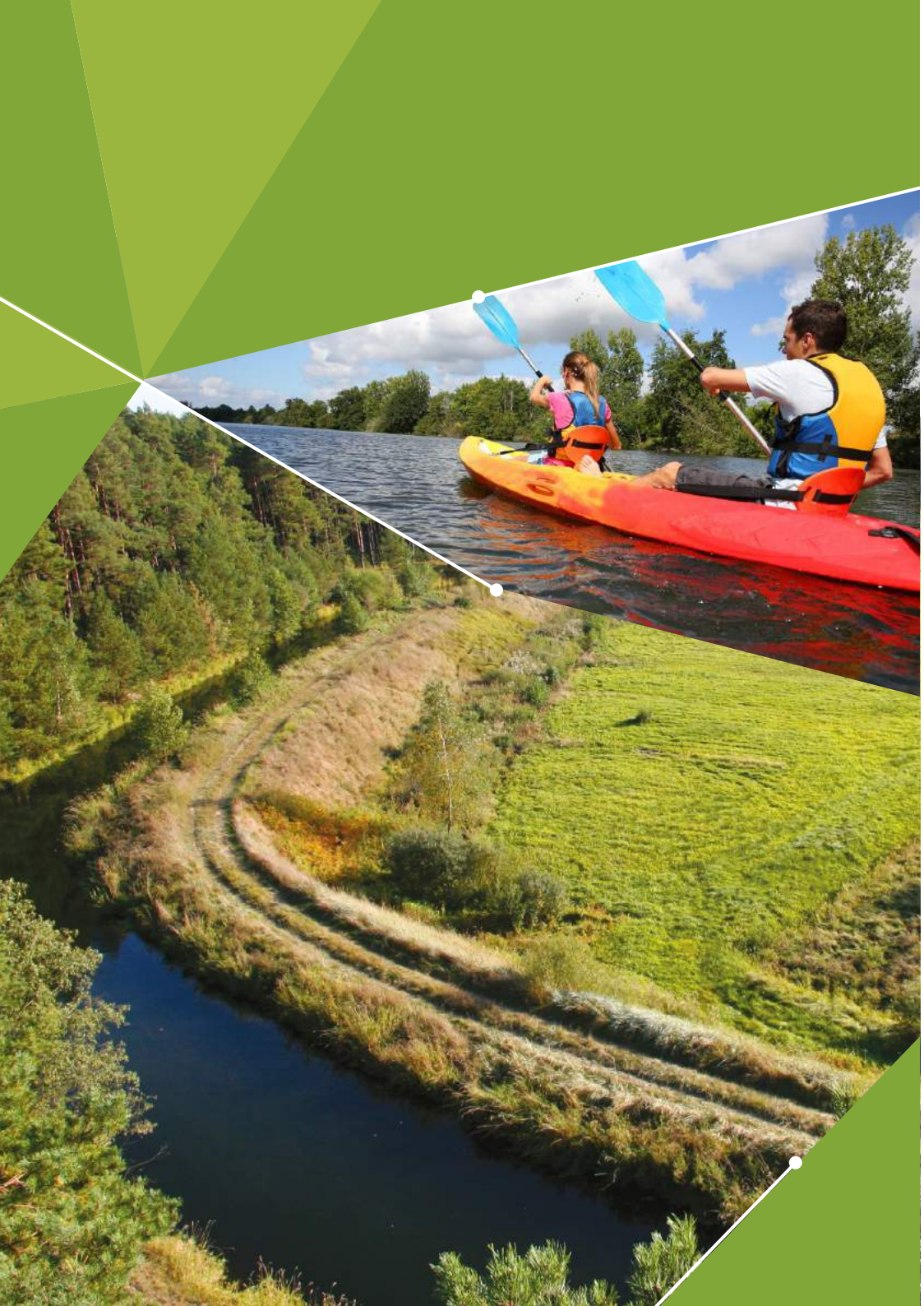

Spływ kajakowy Wielkim Kanałem Brdy

Wielki Kanał Brdy – unikatowy zabytek techniki z połowy XIX w. Największą atrakcją są tzw. akwedukty, stanowiące skrzyżowanie dróg wodnych: dołem płynie rzeka, górą poprowadzono kanał. Cały kanał liczy ok. 25 km, natomiast proponowany spływ na trasie Rytel – Fojutowo – ok. 9 km. Zwiedzanie akweduktu w Fojutowie oraz panorama Borów Tucholskich z wieży widokowej.

Czas spływu ok. 2 - 2,5 godz. + 1,5 ognisko/obiad i relaks

CENA JEDNOSTKOWA:
60 zł/osoba lub 70 zł/osoba (wersja z obiadem w restauracji w Fojutowie)

ZAKRES ŚWIADCZEŃ:

- miejsce w kajaku
- transport kajaków do Rytla
- przewodnik
- ognisko z cateringiem (kiełbasa, pieczywo, herbata, woda) lub obiad w restauracji w Fojutowie

DANE TELEADRESOWE

Michał Bucholz
ul. Szeroka 18
89-511 Cekcyn

mbucholz@mb.pol.pl

+48 606 85 68 05

Rezerwat „Cisy Staropolskie im. Leona Wyczółkowskiego" w Wierzchlesie

Bory Tucholskie – największy zwarty kompleks leśny w Polsce to królestwo przyrody i przyjaznych ludzi. Jednym z najciekawszych zakątków jest rezerwat cisów, jeden z najstarszych w Europie.

Cis pospolity (Taxus baccata L.) jest drzewem iglastym, wiecznie zielonym i długowiecznym (osiąga ponad 1000 lat). W tym malowniczym uroczysku, odkrytym w roku 1926, znakomity polski malarz, namalował ponad 100 prac. Cis "Chrobry" (obwód 232 cm, wiek około 600 lat), żyjący i sędziwy okaz odwiecznej przyrody, został utrwalony plastycznie przez starego mistrza i uzyskał pierwszą nagrodę na wystawie w Wenecji.

ZWIEDZANIE REZERWATU:
ok. 2 godz. + 1 godz. poczęstunek

CENA:
40 zł/os. zawiera:

- opiekę przewodnika
- poczęstunek w izbie myśliwskiej (na zakończenie pobytu)

DANE TELEADRESOWE
Michał Bucholz
ul. Szeroka 18
89-511 Cekcyn

mbucholz@mb.pol.pl

+48 606 856 805

www.wierzchlas.las.pl

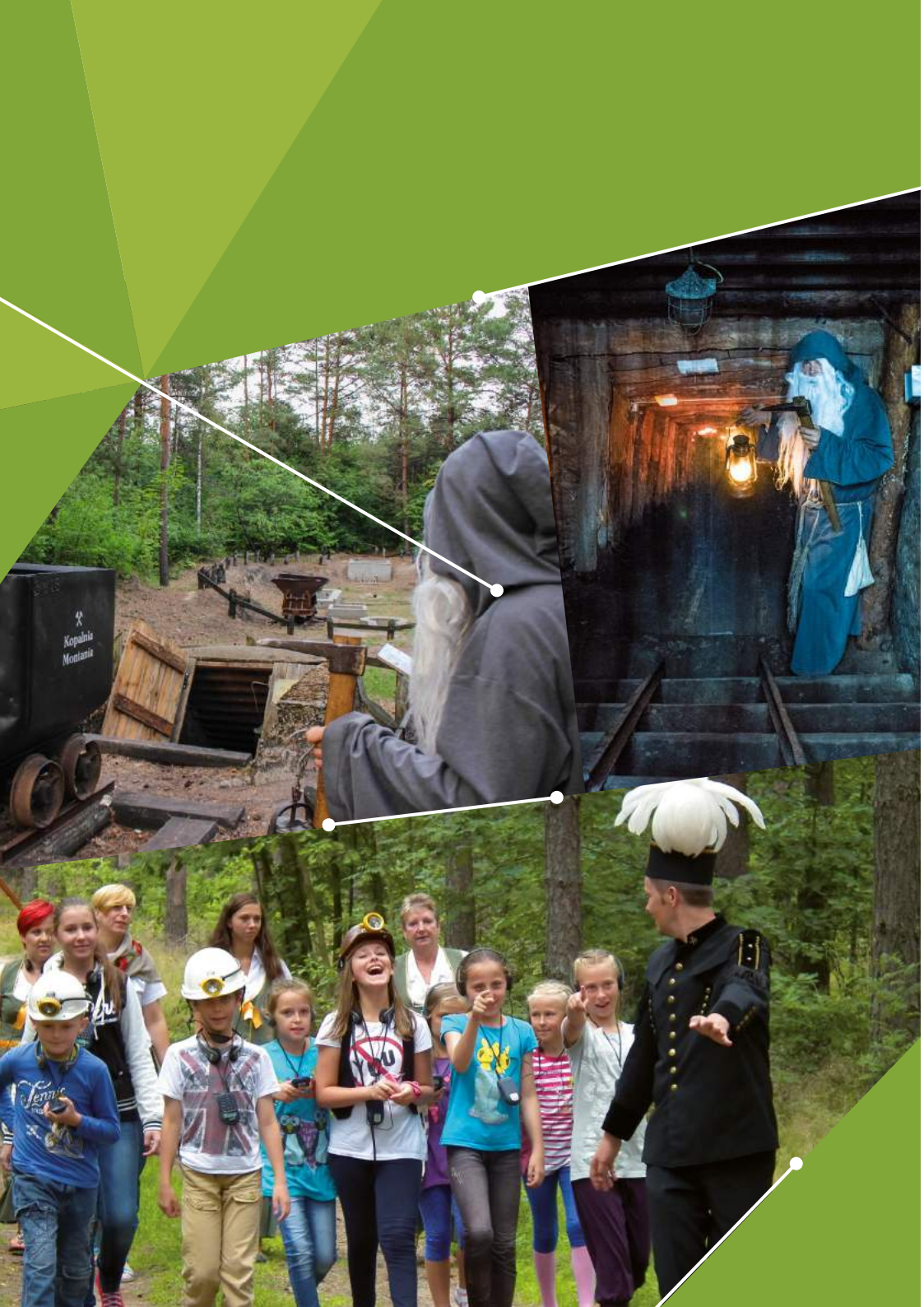

Wesele sztygara w Górniczej Wiosce w Borach Tucholskich

Zamiast zwykłej kolacji zapraszamy w gościnę na śląsko – borowiackie wesele sztygara Pietrka z borowianką Zosią, połączone z regionalnym jadłem, muzyką i tańcami.

CENA JEDNOSTKOWA:
85 zł/osoba (grupa min. 35 osobowa)

ZAKRES ŚWIADCZEŃ:

- dania serwowane na weselu sztygara: rosół, potrawka drobiowa z ryżem, rolada śląska z kluskami śląskimi i modrą kapustą, ciasta 4 rodzaje, torty, lokalne wędliny, sery, napoje
- żywa muzyka
- udział „weselnych aktorów" (panna młoda, ksiądz)
- czas trwania „wesela" - 3 godz.

DANE TELEADRESOWE
Przedsiębiorstwo Społeczne Górnicza Wioska Spółka z o.o.
ul. Świerkowa 11, Piła-Młyn
89-520 Gostycyn

buko@las.pl

+48 664 778 810

facebook.com
/gorniczawioska

www.gorniczawioska.pl

Wioska Kwiatowa - Żalno

Dobra zabawa i aktywna edukacja przyrodnicza: smaki kwiatowe, tajemnice kwiatów, kwiatowy questing, podchody, kwiatowe gry i zabawy, warsztaty ogrodnicze na „Tęczowym zakątku", samodzielne przygotowanie ziołowego olejku do kąpieli lub kwiatowego papieru czerpanego.

CENA JEDNOSTKOWA:

40 - 50 zł/osoba (w zależności od wielkości grupy)

ZAKRES ŚWIADCZEŃ:

- warsztaty rękodzielnicze do wyboru
- gra terenowa lub podchody lub quest
- zabawy kwiatowe
- ciasto domowe, kawa
- obiad - 2 dania

DANE TELEADRESOWE

ul. Szkolna 1a
89-506 Żalno

+48 52 334 16 41
+48 604 497 079

fb.com/kwiatowawioska

www.wioskakwiatowa.pl

06

Ziemia Dobrzyńska i Pojezierze Brodnickie

www.kujawsko-pomorskie.travel

Zamek Golubski

Jedna z architektonicznych ikon województwa kujawsko-pomorskiego. Zamek zbudowany został przez Krzyżaków w XIV w. Malowniczo położony na wysokim wzniesieniu, góruje nad Golubiem-Dobrzyniem. Obecnie w Zamku mieści się hotel, restauracja i muzeum.
Organizujemy m.in. kilkugodzinne pobyty połączone ze zwiedzaniem, pokazami rycerskimi i degustacją regionalnej kuchni.

CENA 150 ZŁ/OS. (DLA GRUP POWYŻEJ 30 OSÓB) - ZAWIERA:

- powitanie wystrzałem armatnim i poczęstunek lampką miodu pitnego
- zwiedzanie muzeum zamkowego
- pokaz rycerski
- obiad – kuchnia regionalna
- recital nadwornego lutnisty, prezentacja instrumentów renesansowych

Zamek Golubski

DANE TELEADRESOWE
ul. PTTK 13
87-400 Golub-Dobrzyń

zamek@zamekgolub.pl

+48 56 683 24 55
+48 609 388 510

facebook.com
/zamekgolubski

www.zamekgolub.pl

Hotel Wapionka*** w Górznie

Nasz obiekt znajduje się u bram Górznieńsko - Lidzbarskiego Parku Krajobrazowego. W skład 7- hektarowej, zatopionej w zieleni posiadłości wchodzą 4 budynki, tworzące urokliwą kompozycję architektoniczną. Karczma Młyn podaje dania Kuchni Polskiej i specjały regionalne.

CENA:

- od 209 zł / 2 os. poza sezonem
- od 269 zł / 2 os. w sezonie

ZAWIERA:

- nocleg w komfortowych pokojach (z widokiem na jezioro)
- śniadanie w formie bufetu, zdrowe, przygotowane z lokalnych produktów
- korzystanie ze sprzętu turystycznego: leżaki, kapoki, grille, rowery, kije do nordic walking
- korzystanie ze sprzętu wodnego: łódki, kajaki, rowery wodne
- wędkowanie
- internet Wi-Fi
- bilard
- parking
- podatek VAT

ATRAKCJE DODATKOWE (W CENIE POBYTU):

- możliwość wędkowania w prywatnym, zarybionym jeziorze Wapionka (m.in. karp, szczupak)
- korzystanie ze sprzętu wodnego na jeziorach Górzno i Wapionka
- korzystanie z rowerów
- korzystanie z kijków Nordic-Walking
- korzystanie z prywatnej plaży i leżaków
- korzystanie z biblioteczki (w zbiorach również pozycje niemiecko- i anglojęzyczne)
- możliwość gry w bilard, dart (lotki); gry X-BOX; gry planszowe
- place zabaw dla dzieci
- boisko do siatkówki, piłki
- przenośny grill

DANE TELEADRESOWE

ul. Długa 1/9
87-165 Cierpice

recepcja@dworekwapionka.pl

+48 56 498 82 33
+48 668 55 82 35

facebook.com
/Dworek.Wapionka.Gorzno

www.dworekwapionka.pl

Zagroda pod Zachrypniętym Kogutem Resort Natura

Nasza oferta to kilkugodzinny pobyt turystów w Zagrodzie położonej w centrum Polski (15 km od Włocławka), na historycznej Ziemi Dobrzyńskiej, nad największym w Polsce sztucznym zbiornikiem wody - Zalewem Wiślanym. Wyjątkowa budowa geologiczna i skala erozji brzegu - skutek budowy akwenu - stworzyły na tym odcinku niepowtarzalne, malownicze nadwiślańskie widoki.
Z gośćmi Zagrody dzielimy się dobrą energią tego urokliwego zakątka zapewniając im doskonałą regionalną kuchnię i żywność naturalną, leniwy wypoczynek w starym jabłoniowym sadzie oraz jazdę konną. Zagroda jest członkiem Europejskiej Sieci Dziedzictwa Kulinarnego.

POLECAMY:

- obserwację unikatowych w skali europejskiej osuwisk skarp rzeki Wisły
- spacer z przewodnikiem lub rejs po Wiśle i podziwianie tego zjawiska od strony wody
- gawędę przewodnika o zatopionych wsiach
- pobyt w 14-hektarowym gospodarstwie, na czystej ekologicznie ziemi z dziką roślinnością i przyjaznymi zwierzętami

Oferta całoroczna.

CENA JEDNOSTKOWA:

60 zł ze spacerem, 90 zł z rejsem po Wiśle zawiera:

- spacer z przewodnikiem - język angielski lub rejs po zalewie z przewodnikiem
- obiad z produktów lokalnych składający się z 2 dań, podawany z piwem
- punkt widokowy z teleskopem
- degustacja win z własnej winniczki lub nalewek regionalnych
- czas relaksu w strefie dobrej energii
- dla chętnych zabawa kołem garncarskim lub lepienie z gliny /fartuchy ochronne/
- degustacja starych polskich odmian owoców sezonowych

DANE TELEADRESOWE

Glewo 28
87-610 Dobrzyń nad Wisłą

glewo.konie@wp.pl

+48 54 238 03 13
+48 507 11 34 34

facebook.com
/PodZachrypnietymKogutem

07

Niech Cię Zakole

www.kujawsko-pomorskie.travel

Wyprawy

Poznaj Smak Doliny Wisły
Między Mostami w 2 dni

Na Zakolu Dolnej Wisły z noclegiem w Bydgoszczy lub Ostromecku (maj – październik). Mała Toskania i Nadwiślańskie Niderlandy z Napoleonem; Piknik Lubożerców; Biesiada Dwóch Cesarzy; „Gotyk na dotyk" w Chełmnie i Bierzgłowie, „Barok i urok" Pałacu w Ostromecku.

Liczba osób	Cena za wycieczkę (hotel 3***)	Cena za wycieczkę (hotel 4****)
2-15 osób	6 130 zł	7 630 zł
16-20 osób	8 080 zł	10 080 zł
21-26 osób	10 420 zł	13 020 zł
27-30 osób	11 980 zł	14 980 zł

Nadwiślańskie Niderlandy + Mała Toskania (2 dni)

ZAKRES ŚWIADCZEŃ :

Transport Busem lub poc. „Arriva" z Bydgoszczy/Ostromecka

WIZYTY:

- zespół Pałacowo - Parkowy w Ostromecku
- Chełmno Stare Miasto i Fara – gotyk na dotyk
- zamek Krzyżacki w Bierzgłowie
- nadwiślańskie Niderlandy - chaty w Chrystkowie i Luszkowie
- mała Toskania Gzina i Grodzisko Lubożerców
- smak Doliny Wisły
- piknik LuBoŻerców w Gzinie
- piknik Mennonity (Winnica, Chrystkowo lub Luszkowo)
- biesiada z Napoleonem i/lub Wilhelmem na kolacji pierwszego dnia - wykaz menu
- „Napoleonka" i kawa z Cesarzem w Pałacu
- sklepik z produktami Niech Cię Zakole

ATRAKCJE:

- przejażdżka wozami ok. 1,5 godz. (wliczono)
- quiz kulinarny na Biesiadzie (wliczono)
- Napoleon i Gziniak – przewodnicy w strojach (wliczono)

Ubezpieczenie

DANE TELEADRESOWE
ul. Bortnowskiego 8/3
85 - 793 Bydgoszcz

kontakt@tickeo.pl

+48 730 060 810

facebook.com
/niechciezakole

www.tickeo.pl

Uczty tematyczne, biesiady, pikniki

„Co z zagrody to na stole na hasło Niech Cię Zakole" – jagnięcina i gęsina, podwórkowe kogutki, powidła, sery, regionalne piwa, nalewki, wina... Na Ziemi Dobrzyńskiej, Zakolu Dolnej Wisły i Kociewiu. W uzgodnionym terminie, dla grup od 12 osób.

UCZTY – 160 ZŁ/OSOBA:

- uczta Napoleońska; Uczta Cesarza Wilhelma; Uczta Szlachecka
- dobrzyński Koncert Kulinarny

Uczta Sobie Pana – własna kompozycja - 180 zł/osoba

BIESIADY - 99 ZŁ/OSOBA:

- trufla wśród mięs - jagnięcina; Gęś w Trzech Aktach z Antraktem
- biesiada LuBoŻerców w Gzinie
- kulinarni trzej Królowie: Zraz, de Volay i Schabowy
- jadło z pieca i wędzarni
- kaczka na Wilczy apetyt w Wilkowej Chacie
- jajcarski Koncert Kulinarny Zachrypniętego Koguta

Biesiada Sobie Pana – własna kompozycja – 120 zł/osoba

PIKNIKI – 60 ZŁ/OSOBA:

- jagnięcina z Gzina najlepsza na nizinach
- gęś z Kołudy bez obłudy
- piknik LuBoŻerców; Piknik z Napoleonem
- biwak mennonicki - kociołek 3 mięsa
- piknik z pszczołą na wesoło
- vege - Piknik - Jarsko i dziarsko

Piknik Sobie Pana – własna kompozycja – 90 zł/osoba

ZAKRES ŚWIADCZEŃ:

- uczty – menu historyczne lub regionalne, trunki all inclusive, akordeonista, pokazy Kujawskiej Braci Szlacheckiej
- biesiady – menu regionalne, 1 piwo, 150 ml wina, akordeonista i quiz kulinarny
- pikniki – menu regionalne, zimne przekąski/sałaty potrawa gorąca, deser, woda mineralna/soki
- jeśli nie wliczono w cenę: Quiz Kulinarny – 300 zł; Akordeonista – 300 zł; Kujawska Brać Szlachecka – od 400 zł

DANE TELEADRESOWE

ul. Bortnowskiego 8/3
85 - 793 Bydgoszcz

niechciezakole@onet.pl

+48 602 402 248

facebook.com
/niechciezakole

www.tickeo.pl

Pakiet Pałacowy w Sypniewie

Pałac Sypniewo to neorenesans na Krajnie Szlacheckiej, zatopiony w zieleni parku, z aleją lip, stawy pełne ryb. „Szlachetne Jadło" na szlacheckim stole z pieca, fajer i wędzarni. I miejsce w konkursie AGRO-WCZASY (Krajowa Sieć Obszarów Wiejskich) w woj. kujawsko-pomorskim. Dwie sale balowe na 150 i 60 osób, przytulna sala kominkowa. 40 miejsc w 15 pokojach.

MASOŃSKA HISTORIA PAŁACU Z HRABIĄ ROMUALDEM:
Uczta Napoleońska; Uczta Cesarza Wilhelma; Uczta Szlachecka

- Krajeńska Uczta Szlachecka w strojach z epoki – od 160 zł/os.
- Pikniki Hrabiego Romualda – od 75 zł/os.:
  - „Piknik z Pszczołą na wesoło"
  - „Jadło z pieca i wędzarni"
  - „Gęś w Trzech aktach z Antraktem"
  - „Naucz się Wać Panie Jeść mięso baranie"
  - Piknik Wędkarski - ryby smażone, wędzone, zalewane
- Pokazy Kujawskiej Braci Szlacheckiej: 400 – 600 zł;
  - „Zaciąg do chorągwi pancernej"; „Szablą i rapierem"
  - „Scenka o Twardowskim z pojedynkiem"
  - „Azji na pal wbijanie"; „Porwał Tatar białogłowę"
- Warsztaty kulinarne 6 godz.:
  - „Piknikniki Hrabiego" 90 zł os.
- Przejażdżki bryczką/wozem 150 - 200 zł
- Akordeonista na biesiadę – 300 zł

ZAKRES ŚWIADCZEŃ:

- Krajeńska Uczta Szlachecka - kuchnia staropolska/magnacka /krajeńska - menu do wyboru
- Pikniki Hrabiego Romualda – tematyka jak wyżej – menu na stronie – Oferta Specjalna - Pikniki
- atrakcje 3-5 – zamówienie dodatkowe do Pikników – Uczt

DANE TELEADRESOWE

ul. 29 Stycznia 45
89-422 Sypniewo

palacsypniewo@onet.eu

+48 781 499 042
+48 665 077 766

facebook.com
/palacsypniewo

www.palacsypniewo.pl

Wyprawy Niech Cię Zakole w Dolinie Wisły

„Mała Toskania" z Napoleonem - Piknik „LuBoŽerców" (maj – październik). Wyprawa krajoznawczo – kulinarna min. 6 godz. na Zakolu Wisły - Ostromecko i Gzin. Z Napoleonem w Pałacu po przeprawie przez Wisłę 1812 i wozami ku Małej Toskanii na Piknik „Lubożerców". W grodzisku Prasłowian z bajdziarzem „Gziniakiem".

Liczba osób	Cena za wycieczkę (własny transport)	Cena za wycieczkę (pociąg Arriva)
2-15 osób	2 100 zł	2 250 zł
16-20 osób	2 800 zł	3 000 zł
21-26 osób	3 640 zł	3 900 zł
27-30 osób	4 200 zł	4 500 zł

ZAKRES ŚWIADCZEŃ:

- transport busem lub pociągiem „Arriva" z Bydgoszczy
- opieka przewodnika – „Napoleona"
- zwiedzanie Zespołu Pałacowo-Parkowego w Ostromecku
- przejażdżka wozami ok. 1,5 godz.
- kawa i ciastko „Napoleonka" w Pałacu
- piknik wg wybranego menu w grodzisku lub „Gziniance"
- trufla wśród mięs jagnięcina, Gęś na Piknik, Obozowa Strawa Napoleona
- sklepik z produktami Niech Cię Zakole - zakupy
- ubezpieczenie

DANE TELEADRESOWE

ul. Bortnowskiego 8/3
85 - 793 Bydgoszcz

niechciezakole@onet.pl
kontakt@tickeo.pl

+48 602 402 248
+48 730 060 810

facebook.com
/niechciezakole

www.tickeo.pl

Wyprawy Nadwiślańskie Niderlandy i Piknik Mennonitów

Od maja do października oferujemy wyprawę krajoznawczo – kulinarną - min. 6 godz. „Sztetl Fordoński - 3 religie"; „Strzelecka Dolina Śliwki i gawęda ze smakiem powideł z kotła"; „Nadwiślańskie Niderlandy – Mennonicka Pętla Smaku" w chatach z 1770 i 1800 r. Najpiękniejszy widok na Świecie z Winnicy przy Talerzyku.

Liczba osób	Cena za wycieczkę (własny transport)
2-15 osób	2.250 zł
16-20 osób	3.000 zł
21-26 osób	3.900 zł
27-30 osób	4.500 zł

ZAKRES ŚWIADCZEŃ:

- opieka przewodnika
- wizyty:
  - Strzelce Dolne z degustacją powideł - pokaz smażenia w kotle – wrzesień/październik
  - Chaty mennonickie w Chrystkowie i Luszkowie
  - Winnica Przy Talerzyku - degustacja serów i wina na tarasie widokowym
- Piknik Mennonity czyli SOS: Sery - Oliwa – Smalec / Słonina z Doliny Wisły, marynaty/sałaty
- kociołek mennonicki 3 mięsa lub kociołek drobiowy lub Ajntopf + kiełbaski z ogniska
- „Spiżarnia Mennonicka" w Nadwiślańskiej Chacie i produkty „Niech Cię Zakole"
- ubezpieczenie

DANE TELEADRESOWE

ul. Bortnowskiego 8/3
85 - 793 Bydgoszcz

niechciezakole@onet.pl
kontakt@tickeo.pl

+48 602 402 248
+48 730 060 810

facebook.com
/niechciezakole

www.tickeo.pl

Winnica przy Talerzyku

Powstała w 2010 roku, na terenie Zespołu Parków Krajobrazowych. Położona jest w Topolnie, opodal grodziska Talerzyk z XI wieku, w pradolinie Dolnej Wisły. Roztacza się stąd malowniczy widok na meandry królowej polskich rzek. Oddalona od Bydgoszczy 33 km w kierunku Gdańska. Nasza pasja to butikowa produkcja polskiego wina. Trunki „Winnicy przy Talerzyku" powstają z wyselekcjonowanych owoców. Ręczny zbiór grona łączymy z naturalną winifikacją. Promujemy rolnictwo zrównoważone.

Sezon: od 1 kwietnia do 31 października

OPCJA SZYBKIEGO ZWIEDZANIA - POBYT W WINNICY DO 1 GODZINY:

- spacer po plantacji z Założycielem winnicy, który opowiada historię miejsca i zdradza tajniki produkcji wina
- chwila relaksu na górce z niepowtarzalnym widokiem na Dolinę Dolnej Wisły i panoramę Chełmna
- degustacja wina - jedno białe i jedno czerwone
- sala degustacyjna - wybudowana na wzór nowoczesnych skandynawskich stodół. Można tu zakupić cztery rodzaje wina produkowane w winnicy

Cena: 30 zł/os. netto - grupa od 5 os. Płatność: gotówka.

OPCJA KOMPLEKSOWA - POBYT W WINNICY DO 2,5 GODZINY:

- spacer po plantacji z Założycielem winnicy, który opowiada historię miejsca i zdradza tajniki produkcji wina
- chwila relaksu na górce z niepowtarzalnym widokiem na Dolinę Dolnej Wisły i zabudowy średniowiecznego Chełmna
- degustacja dwóch win białych i dwóch czerwonych
- deska lokalnych serów zagrodowych
- sala degustacyjna wybudowana na wzór nowoczesnych skandynawskich stodół. Można tu zakupić wina wyprodukowane w winnicy

Cena: 40 zł/os. netto - grupa od 10 os. Płatność: gotówka.

NASZE WINA: Solaris oraz Bianca białe wytrawne;
Regent oraz Rondo czerwone wytrawne.
Cena na terenie winnicy 45 zł. Płatność: gotówka.

WINNICA PRZY TALERZYKU 2010

DANE TELEADRESOWE

Topolno 20
86-120 Pruszcz

kontakt@winnicaprzytalerzyku.pl

+48 601 97 10 31

facebook.com
/winnicaprzytalerzyku

winnicaprzytalerzyku.pl

UWAGA: Wszystkie wizyty należy rezerwować.

08

Chełmno

www.kujawsko-pomorskie.travel

Europejskie Centrum Wymiany Młodzieży

Usytuowane nad Jeziorem Starogrodzkim – 2,5 km od centrum Chełmna, nad jeziorem. Posiada wypożyczalnię sprzętu wodnego, plac zabaw, parking, kort tenisowy, siłownię zewnętrzną, miejsce na grill, ognisko oraz boiska do plażowej piłki siatkowej. Obiekt posiada 28 pokoi z łazienkami: 6 pokoi 1-os., 17 pokoi 2-os., 5 pokoi 3-os., restaurację, salę bankietową i konferencyjną.

CENY:

pokój 1-osobowy – 100 zł/doba
pokój 2-osobowy – 160 zł/doba
pokój 3-osobowy – 200 zł/doba
pokój 4-osobowy – 220 zł/doba
pobyt grupy powyżej 20 osób – 60 zł/doba

W cenie wliczone jest śniadanie.

ZAKRES ŚWIADCZEŃ:

- usługi hotelowe
- usługi gastronomiczne
- organizacja spotkań okolicznościowych i uroczystości rodzinnych
- organizacja szkoleń, konferencji, wymian międzynarodowych
- wynajem sprzętu wodnego

DANE TELEADRESOWE

ul. gen. J. Jastrzębskiego 5
86-200 Chełmno

ecwm@chdk.pl

+48 56 679 02 30

www.ecwm.chdk.pl

Hotelik w Chełmnie

Obiekt hotelarski w centrum starego miasta, z bezpłatnym parkingiem publicznym dla gości. Zapewniamy domowy klimat, bezpłatne Wi-Fi. Jesteśmy miejscem przyjaznym dla rowerzystów. Posiadamy 23 miejsca noclegowe w 10 pokojach (bez dostawek; do 30 miejsc z dostawkami).

OFERTA DLA GRUP ZORGANIZOWANYCH:
1 - osobowy – 90 zł/osobę
2 - osobowy – 60 zł/osobę
3 i 4 - osobowy – 50 zł/osobę

OFERTA DLA GOŚCI INDYWIDUALNYCH:
1 - osobowy – 100 zł (1 pokój)
2 - osobowy – 140 zł (6 pokoi)
3 - osobowy – 180 zł (2 pokoje)
4 - osobowy – 200 zł (1 pokój)

Cena zawiera śniadanie

DANE TELEADRESOWE
ul. Podmurna 3
86-200 Chełmno

hotelik.info@wp.pl

+48 56 676 20 30
+48 500 773 181

facebook.com/Hotelik Chełmno

www.hotelik.info

Hotel Centralny

Obiekt hotelarsko-gastronomiczny położony w centrum miasta blisko starówki, z własnym parkingiem. Oferujemy noclegi (maks. dla 34 osób), restaurację, obsługę imprez okolicznościowych, usługi cateringowe.

CENA POKOI ZE ŚNIADANIEM:
1 osobowy – 100 zł (5 pokoi)
2 osobowy - 160 zł (8 pokoi)
3 osobowy - 220 zł (1 pokój)
studio - od 150 zł (1 pokój)
obiady - od 15 zł

DANE TELEADRESOWE
ul. Dworcowa 23
86-200 Chełmno

info@hotelcentralny.pl

+48 566 860 212

www.hotelcentralny.pl

Romantyczna wizyta w Chełmnie -mieście zakochanych®

Usługa przewodnicka

Zwiedzanie Chełmna – miasta zakochanych® i okolicy z przewodnikiem. Chełmno to miasto z 800 - letnią historią. Zachowało się tu sześć gotyckich kościołów i średniowieczne mury obronne. Dziś nazywane jest „Miastem Zakochanych" za sprawą przechowywanej w chełmińskim kościele farnym relikwii św. Walentego.

CENY USŁUGI PRZEWODNICKIEJ:

- 2h oprowadzania po mieście (grupy max 50 – 60 osób) w j. polskim - 100 zł brutto, każda następna godzina - 50 zł brutto
- 2h oprowadzania po mieście (grupy max 50 – 60 osób) w j. obcym (angielski, niemiecki, rosyjski) - 200 zł brutto, każda następna godzina 100 zł brutto
- 1,5 – 2 godzinny Nocny Spacer po Chełmnie po godz. 21:30 - 200 zł brutto
- 1,5 – 2 godzinny Nocny Spacer po Chełmnie po godz. 21:30 w j. obcym (angielski, niemiecki, rosyjski) - 400 zł brutto

ZWIEDZANIE MUZEUM ZIEMI CHEŁMIŃSKIEJ:

- 2 zł uczeń/senior; 4 zł/osoba dorosła.
- dla grup pow. 25 osób cena biletu 3 zł/osoba.
- polecamy: bezpłatne piesze i rowerowe „Spacerki po Chełmnie": od 1 maja do połowy września, w każdą niedzielę. Zbiórka o godz. 10.30 przed Ratuszem. Szczegóły na www.chelmno.pl

ZAKRES ŚWIADCZEŃ:

- zwiedzanie kościołów, historia miasta, atrakcje m.in. ławeczki dla zakochanych, Park Miniatur Zamków Krzyżackich; elementy przyrodnicze

DANE TELEADRESOWE

Rynek 28 – Ratusz
86 – 200 Chełmno

it@chelmno.pl

+48 56 686 21 04

www.chelmno.pl

Lot nad Chełmnem

Chełmno to malowniczo położona stolica historyczno-geograficznego regionu – Ziemi Chełmińskiej. Miasto zaplanowano w regularnym układzie szachownicowym, w którym ulice krzyżują się pod kątem prostym. Turyści mogą podziwiać ten średniowieczny układ – historyczny wzorzec dla wielu innych grodów i z innej perspektywy spojrzeć na imponujące gotyckie zabytki, korzystając z oferty naszych lotów.

LOTNISKO WATOROWO, 6 KM OD CHEŁMNA

- 660 zł brutto - samolot Cessna 150 – 1 osoba/1 godzina
- 850 zł brutto - samolot Cessna 172 – max. 3 osoby/1 godzina
- jednocześnie może lecieć 9 osób 5 samolotami.
- lot trwa 10-15 min (max 20 min.)
- w ciągu 1 godziny możemy obsłużyć 3 - 4 grupy; tj. max. 36 osób
- lotnisko posiada komfortowo wyposażoną salę przygotowań do lotu, gdzie goście są częstowani gorącymi napojami. Oczekujący mogą też zwiedzać lotnisko ze swoim pilotem

DANE TELEADRESOWE

Adriana Aviation Sp. z o.o.
Kosowizna ul. Chełmińska 14,
86-253 Kijewo Królewskie

lotnictwo@adriana.com.pl

+48 566 211 599
+48 693 700 495

www.ftoadriana.com.pl

Przystań Powiat Nakielski

Tu każdy znajdzie coś dla siebie! Przystań położona jest na międzynarodowej drodze wodnej E-70. To wymarzone miejsce dla fanów sportów wodnych i aktywnego wypoczynku. Przystań to miejsce idealne do organizacji wydarzeń kulturalnych. Wyróżniona i nagradzana w wielu konkursach.

CENNIK NA STRONIE:
www.przystan.powiat-nakielski.pl

ZAKRES ŚWIADCZEŃ:

- usługi noclegowe
- wypożyczalnia sprzętu turystycznego (z wyłączeniem sezonu zimowego)
- sala konferencyjna do 50 osób
- boiska (siatkówka plażowa, bule)
- pole namiotowe
- basen portowy z miejscami cumowniczymi przy pomostach (przyłącze wodno-elektryczne)
- monitorowany, bezpłatny parking na 35 samochodów
- kawiarnia w sezonie letnim
- rejsy statkiem po Noteci

przystań powiat nakielski

DANE TELEADRESOWE
ul. Notecka 4
89-100 Nakło nad Notecią

przystan@powiat-nakielski.pl

+48 660 782 490
+48 52 386 66 47

www.przystan.powiat-nakielski.pl

Events in Poland

Firma specjalizuje się w obsłudze turystyki przyjazdowej oraz promocji Polski i odbywających się w niej wydarzeń. Bazując na 20-letnim doświadczeniu „Flugo", organizujemy wysokiej jakości imprezy turystyczne oraz pobyty rehabilitacyjne dla grup prywatnych i firm. Tworzenie oryginalnych programów umożliwia nam budowana przez lata sieć kontaktów i doświadczenie w branży turystycznej oraz MICE. Firmom oferujemy też fachowe doradztwo w zakresie marketingu oraz PR, by w jak najlepszym stopniu wykorzystać potencjał organizowanej imprezy, spotkania lub konferencji.

ZAKRES USŁUG:

- eventy firmowe i indywidualne
- wycieczki krajoznawcze
- city breaks
- pielgrzymki
- turystyka VIP
- pobyty rehabilitacyjne indywidualne i grupowe

DANE TELEADRESOWE
ul. Marii Skłodowskiej-Curie 10
85-094 Bydgoszcz

events@eventsinpoland.pl

+48 53 31 31 670

facebook.com/eventsinpoland

www.eventsinpoland.pl
www.getwellinpoland.com

Ptasi Ogród

Egzotyczne ptaki, bujny zielony ogród, kaskady wodne, dzikie jeziora, wspaniałe lasy, pałuckie jadło. „Ptasi Ogród" to gospodarstwo agroturystyczne, w którym królują ptaki egzotyczne - ok. 80 szt. różnych gatunków, w tym zagrożonych wyginięciem. ,,Smakołyki z Ptasiego Ogrodu" to uczta dla podniebienia i marka domowych specjałów przygotowywanych własnoręcznie według starych receptur.

CENA NOCLEGU:

- Pokój dwuosobowy - 80 zł/doba
- Apartament – 160 zł/doba

Zapewniamy 9 miejsc noclegowych: 1 pokój 2-os. z możliwością dostawki dla dziecka; 1 apartament /pokój dzienny z 2 kanapami /4 osoby/ i sypialnia z 3 łóżkami

POZOSTAŁE USŁUGI:

- wyżywienie (śniadanie + obiadokolacja): 60 zł/os. cena w sezonie i poza sezonem
- grupy wycieczkowe: prelekcja nt. ptaków z poczęstunkiem 25 zł/os.
- wynajem sali na konferencje, szkolenia wraz z poczęstunkiem 30 zł/os.
- warsztaty kulinarne – ceny do uzgodnienia
- imprezy okolicznościowe
- sprzedaż przetworów domowych
- biesiady - ceny do uzgodnienia, nie mniej niż 50 zł/os.
- balia do kąpieli

Perfekcyjna znajomość języka niemieckiego.

PRZYKŁAD MENU BIESIADY REGIONALNEJ - 100 ZŁ/OS.

- kieliszek nalewki na powitanie
- biesiadny stół: żurek z jajkiem, pyry z gzikiem, kaszanka smażona na cebulce z kapustą kiszoną, szare kluchy z kapustą kiszoną, naleśniki z konfiturą, razowy chleb na zakwasie ze smalcem; kawa + placek drożdżowy z owocami (np. rabarbar, śliwki, jabłka, wiśnie)
- degustacja „Delikatesów z Ptasiego Ogrodu" - soków, syropów, konfitur, nalewek

DANE TELEADRESOWE
Mięcierzyn 35
88-420 Rogowo

hannabryl@wp.pl

+48 516 611 615

facebook.com/hanna.bryl

www.ptasiogrod.pl

Kraina niezależnych miast, zróżnicowanych kulturowo przestrzeni i szanujących swą historyczną tożsamość ludzi. Kujawsko-Pomorskie wymyka się definicjom, zaskakuje i intryguje. Nie pozwala się sobą znudzić, odkrywając wciąż nowe oblicza. Ma w swym krajobrazie meandrujące rzeki, dzikie ostępy, piaszczyste leśne dukty, łagodne doliny, solne bogactwa, prehistoryczne osady, surowe gotyckie mury, strzegące tajemnic baszty. Miasta o bogatym kolorycie, z rozmachem kreujące teraźniejszość, świadome swych walorów i odważnie kreślące przyszłość. Choć nauczone gospodarności, hołdujące technice i rzemiosłu, nie zapominają o swym, zapisanym przed wiekami w gwiazdach, dziedzictwie.

Zapraszamy do odkrywania zakątków naszego regionu i tworzenia własnych konstelacji podróży! Mogą być tajemnicze, jak Pałuki, pełne przygód, jak Bory Tucholskie, fascynujące, jak Dolina Dolnej Wisły, płynące z nurtem, jak Bydgoszcz, w stylu slow, jak Pojezierze Brodnickie, z ułańską fantazją, jak Grudziądz, emanujące dobrą energią, jak nasze uzdrowiska, łagodne, jak Kociewie, sięgające gwiazd, jak Toruń.

kujawsko-pomorskie
konstelacje
dobrych miejsc

KATALOG OFERT
Kujawsko-Pomorskie Konstelacje dobrych miejsc

GIEŁDA PRODUKTÓW TURYSTYCZNYCH
III Regionalne Forum Turystyki, Bydgoszcz 2018

ORGANIZATORZY:
Kujawsko-Pomorska Organizacja Turystyczna, Polska Izba Turystyki o/Bydgoszcz

PARTNERZY STRATEGICZNI:
Miasto Bydgoszcz, Urząd Marszałkowski Województwa Kujawsko-Pomorskiego

GOŚCIE:
Forum Turystyki Przyjazdowej przy Polskiej Organizacji Turystycznej

GOSPODARZE STOISK:
Lokalne Organizacje Turystyczne

WYDAWCA KATALOGU:
Kujawsko-Pomorska Organizacja Turystyczna